大清宣統三年辛亥六月初十日共二張

本館定報價目

◉每份售大洋二分◉

中國境內 全年逐日寄大洋九元六角 半年四元八角 日本 全年九元六角 半年四元八角 外國 全年十四元四角 半年七元二角

報資先惠 郵票不收

申報

告白刊例

論前二行起碼每行以第一版為準第一日每行八角半第二日起每行六角半多則按行照算後幅長行三行起碼短行五十字起碼多則以十字遞加第一日每字五釐第二日至第七日每字三釐第八日以後每字二釐半

西歷千九百十一年七月五號禮拜三

本館開設上海望平街第一百六十三號 第一萬三千七百九十五號 電話第九十五號

本館代售點石齋畫報大全半價券每部九十冊計洋二十二元先繳定洋十元六月底再繳十二元立取全書所印無多欲購從速

籌資助賑 萬昌典協振所五月廿一至六月初九日止諸善士助振廣告

錢業正生實莊開張叢蒙諸親友暨同業惠送禮物理合設席致敬因念皖北水災特將請客籌資洋一百元送至敝所彙解散放為諸親友造福又蒙王子松君助洋十元黃麟卿君助洋二元尹則卿君助洋廿元補過子君助洋十元奚鶴銘君助洋一百元李笨叔君助洋五十元賢記求室人病瘥助洋五元楊一龍君求闔家平安助洋十元黃鼎記助洋二百元無名氏助洋十元心記助洋二元無名氏助洋四元小洋五角以上諸君解囊撒助合登報章以揚仁風 經收余魯卿謹代災民叩謝 戊746

中美輪船公司招股廣告

啟者上年組織中美輪船公司京津滬粵漢鎮上海各商會與美國實業團會議贊成茲已議訂章程由各埠商會擔任招股新訂輪船六月後可到如願附股者請向各埠商會索閱章程股款逕交各埠大清銀行代收可也此布 戊744

電政局招收電生廣告

資格 身家清白體格健全得有初等小學畢業文憑或高等小學及同等學校修業證書者

年齡 十四歲以上十八歲以內

程度 國文○文理清順能作百餘字論說○英文○粗通能默書兼造短句或作小論○輿地○曾習英文淺近輿地○算學○曾習過西算加減乘除命分○如自問程度不能及格不必嘗試

報名 六月十二十三十五十六日每日自上午九時至十一時下午二時至四時親自攜帶文憑及不粘簾紙之四寸半身近時所照相片一張到上海松江路一號本局報名填寫履歷繳存相片（相片無論取否概不給還）

考期 於報名時示知隨考所用中西筆墨均歸自備 逾期概不補報補考○學費膳宿費均免

郵傳部唐山路礦學堂招生廣告

專科 鐵路工程鑛路礦冶電業工科凡三門由學生之習一門課程均係歐美大學專科文憑四年畢業照章請獎派差或送歐美留學

資格 年在十六以上須身家清白有中學以上畢業之程度能以英文直接考試者

納費 分兩班一高等班每月膳費五元四角按學期預繳學費六元按季預繳季考兩等免收學費一補習班膳費與上同學費每月二元均預繳一年後考入高等免

額數 考取高等班四十名補習班五十名

報名 在上海電政局自登報日起日為止各繳半身照片三寸半寬二寸半一張并年貌履歷一分覓殷實商舖蓋戳擔保擇定考期約在閏六月初

燕慶園總理鑒

英二馬路燕慶園酒館倒閉虧欠甚巨總經理王吟雪避匿不見今由該園當手將燕慶園全副生財貨物推與衆上行管業立有推據今房東衆上行再行登報限六月十一日內速來理清若再置之不聞照推據實行外再行控告追償毋得自悞 衆上行告白 戊745

南洋華僑爪哇仁安保險儲蓄會社在滬開辦廣告

本會社乃南洋華僑所創辦資本二十萬金遵照荷蘭商律在荷蘭政府註冊以資保護其宗旨專為維持人民生計起見章程既佳利益亦厚現派吳君鏡秋為上海會長用人行事均歸管理吳君冠三為經理廿二君均躬謹慎名望素優決不負諸君子之所託耳 賜顧者請至北蘇州路三十五號洋房取閱章程可也 宣統三年五月南洋僑商蔡奇鳳等仝啓 戊743

蘇州全豐醬園召盤

生財貨物 本店坐落虎邱分店一在臨頓路一在毛家橋如合意者即至蘇州商會並蘇總局面議 戊719

江蘇兩級師範招考優級補習班暨實業師範簡易科生廣告

簡章見五月廿九日六月初二日時報 戊733

限領贖欵

啟者安吉怡和洋棚係潘慎卿與先父黃耀祖二人合做當先父耀祖在日私行抵押一股與董姓計洋一百念元現下申行限一月為期仍照原價贖回如董姓不依期領價該押股據准作廢紙特此聲明 黃連生啓 戊732

甬興輪船開往普陀

本輪自十三日起每逢禮拜六開往普陀 寗紹商輪公司啓 戊740

直隸公債第六年本息一律還清廣告

本年六月期應還已字公債本息銀兩仍由上海電政局照發

上海禪臣洋行經理灤州煤礦公司廣告

該礦產之塊煤統煤屑煤焦炭等均性質甚佳火力耐久且其價頗廉倘蒙各實廠號賜顧者請惠臨本行面議可也

蘇省工業教員講習所招考○學額學科資格考期詳五月廿五起時報

戊69

內科汪士宜

寓吳淞路沈家衖邢家木橋寶興里每逢三五八十日寓新閘豐盛園街後街亭盤路頭康里四百三十三號門牌內○門診洋二角錢四十文出診租界洋一元一角南市洋二元二角○掛號處啓 戊739

漢口商辦既濟水電有限公司補招新股廣告

本公司擴充營業前年添招新股二百萬元內二十萬元由漢鎮紳商任認購其餘一百八十萬元先儘老股東各照原股數六成添認逾期不認另行招足茲自上年五月底限期截止後已及一年老股添認須內之股份尚未足額自應另行招認以足股款特此登報通告海內資本家倘有欲認本公司股份者請逕向收股處認購可也本公司為已成之事業內地既廣行用租界水管現亦裝設照本年四月收款計算內地及租界自來水長年約收洋二十七萬元電燈長年收洋三十八萬元總計歲入已及五十五萬元之數而開支照上年計算長年二十五萬元股息合新舊股五百萬并算長年三十萬元與收入之數已適相抵自四月後水電收費逐有增加分毫皆為贏利附股者向收股處索閱最近營業預算表可知其概茲不贅焉附股龍洋十元一次收足年息六釐紅利均分新老股一律並以附告 宣統三年五月本公司謹啓

收股處 漢口一碼頭本公司並一碼頭興業銀行 北京大柵欄同大彙元銀號 上海後馬路祥康里大彙元銀號 英大馬路興業銀行 廣東濠畔街大彙元銀號 戊639

郵傳部上海高等實業學堂分設高等商船學堂招考簡章

(程度)分預科中學及高等共三科凡有高等小學二年級程度者入預科高等小學畢業者入中學其中學畢業或有四年級以上程度能直接聽英文講義者入高等(年齡)預科十三歲以上中學十五歲以上高等十八歲以上其年歲過幼過長者不錄(體格)目不近視身體健全者爲合格能習水性者尤佳(納費)學膳費現暫免收每學期收軍衣費十五元(共五套兩呢三布總計約四十元分期繳清)運動器械費一元備費一元均於入學時繳足後方准上課(畢業)預科二年中學三年高等在校二年半在招商或外商輪船實習一年半高等畢業後有欲爲海軍之將弁者可攷入海軍學堂學習一年其不入海軍者畢業後或派赴東西洋專門學校實驗或咨部派在招商局輪船當差(校址)吳淞口礮台灣現暫假高等實業學堂對門(考期)七月初九日起十三日止每日上午八時半到齊九時攷起十二時止下午一時起四時止十五日登時報揭曉隨考時均需呈四寸照片一張(考所)上海徐家匯郵傳部高等實業學堂(報名)自六月初一日起至二十日止到徐家匯考所報名(開學)定七月二十二日行開校禮二十三日上課

戊172

郵傳部上海高等實業學堂招攷通學生廣告

(程度)中學各年級及高等專科初年級均可插班(學費)每學期中學十元高等十五元書籍自理初入校時並須先繳操衣費十元宿舍由校指定自行納費飯食自備如願住校者每學期納膳宿費八十元(攷試)報名時給發詳單(攷期)訂六月二十五日起上午八時半到齊臨時需四寸照片一張送呈過期不准補攷(報名)訂六月初一日起二十日止過期不收其由郵報名者須開明報名處併附足郵票以便覆寄詳章否則概不作覆(校址)徐家匯北本校

戊122

江西餘干官煤礦局廣告

啓者本廠自光緒三十四年開辦起于去冬礦產日盛今春尤旺每日出井之數已在七八十噸其煤質之佳已經化驗明白足與東洋上等者抗衡他處所產更不能及而每噸山價盡定三兩八錢貨高價廉以示挽回利權之意故贛垣輪船電燈各公司無不爭先購用惜乎各公司所用無多不得不再行推廣當于本年四月間在吳城九江分別設所銷售而囤積之煤仍復甚多茲特減價招徠訂于六月初一日起如有先付定銀一千兩以上者每噸煤炭減價五分按三兩七錢五分扣算二千兩以上者減價一錢餘均類推此指各運戶到山買炭交價而言如今願在省交煤另加水脚一兩一錢如在九江交煤水脚關稅每噸再加三錢查該廠距河岸夏秋水漲僅二里餘春冬水涸亦僅九里許運道不長且已修築鐵軌裝運尤便一經抵岸上船無論運往何處皆係一水可通凡有願往礦山自運或欲經營煤業者恐不周知底細用特登報聲明此白

戊734

本館啓事

本館現在左首一百五十九六十號門牌另造新屋一俟工竣即行遷移特此預告

❋宮門抄❋

六月初九日　召見內閣總協理大臣　鄭孝胥

❋代論❋

江蘇預算維持會代表呈督撫兩院文

江蘇紳士吳馨伍達蔣鳳梧曾家麟宣時雨陸瑞清顧琪黃守孚陳錫朋朱正言陸基朱蔣馨任璪朱庭祿吳鴻璧沙誌衡爲江蘇寗屬預算案迄未完全成立呈請迅賜核准施行以維大局而順輿情事竊江蘇諮議局於三月三十日奉到督院劄文此次臨時會復議寗屬預算各案均未成立並有預算未成立以先自應暫照上年之案辦理字樣以故議長常駐議員及其他議員先後引咎辭職全省紳民聞而疑駭正在奔走相告調查事實間又讀督院奉旨宣諭之劄文益復惶悚無地竊以爲議局議員爲全省選民所公舉議員而奉職無狀至於逾越權限全省紳民應同負其責任預算案均未成立是必有萬難核准之理由及調閱議局先後議決預算各案呈報公牘會期日刊未見有所謂逾越權限之處檢查復議預算各款證以督院最近通頒之劄議廳審定各款理由表册乃知異同之點大半係名義上或文字上之關係於款項之出入關係殊鮮其他懸而未斷各問題亦並無萬難執行之處益信此次寗屬預算完全成立之非難不得不仰望於督院之迅賜解決伏思行政長官與議局均爲撙節糜費事歸實在起見用意本無不同而全省選民亦莫不翹首企踵盼本省預算案之早日成立以樹憲政之基礎此次寗蘇各屬選民一再集議僉謂地方預算案乃地方人民公共之關係如果督院能俯順輿情完全成立公佈施行固所希望否則應請解散重選免誤九月會期等語推舉馨等十六人爲代表趨赴憲轅陳述意見蒙虛衷採納諮詢一切馨等退而籌思不得不遵奉面諭將蘇省紳民公共之下情代達鈞座謹另摺開呈察核敬祈迅予裁奪施行謹呈

謹將遵諭條擬維持預算辦法開列清摺呈候採擇

一解釋逾越權限

據南洋官報所載逾越權限四字始見於正月間政務處復電再見於奏案三見於上諭按政務處原電有云若强爲補益移就即屬逾越權限等因雖屬提空立論而一經援引幾成事實在議局根據資政院章多益寡酌盈劑虛之通例辦理確無逾越權限之處此不獨議員所可自信亦本省士紳所共信此問題若不先行解決竊謂議員雖欲不辭職而不能即士紳等亦雅不願逾越權限之議員忝顏就職也應請奏明洗刷以表示督院對於議局並無成見之意

一預算案三十二宗之解決

本已解決者十二宗鑛政公園私塾改良簡字學堂送京考費海州存古六宗復議前早經解決裕寗藥費勸業工藝製造局藥費鹽務教育費出洋留學費遣送留學費六宗復議後亦即解決

凝以撤除障碍爲解決者五宗圖書館省城巡警局議並未將交議案改動其復議問題全從說明而起不過生於議局文字上之障碍督轅醫費同意停止而涉及撥歸何處問題醫學醫院同意就原有經費而有通融與劃分之問題養正小學復議與交議同數而有是否尚須核減之問題不過生於會議廳文字上之障碍只須將說明删去問題撤消即可解決

擬以認明性質爲解決者兩宗江寗中學局議認爲自治性質督院亦未嘗認爲非自治留學監督局議認爲國家性質督院亦未嘗認爲非

國家即此便是解決不必另生顧慮
擬以歸入決算辦理爲解決者四宗局議對於上江公學謂不應挪移非謂不應補助對於通志謂不應虛糜非謂不應纂修至法政學堂經費之不敷復議已列細目督標巡警之辦至畢業非不贊成停辦此等用費雖未列册亦可於預備費內酌支歸決算辦理不難解決
擬以迅行裁奪爲解決者九宗思益優師初師實業方言商業蠶桑女學幼稚若使悉照局議本無窒礙即謂上學期已照舊動支亦可酌動預備費歸決算辦理至粹敏之改辦女師範幼稚之附屬均係院局同意本無疑義若云此時未便儘可確定期限此皆在督院裁奪範圍之內惟求迅斷施行
解決之後照此公布卽照此施行請勿再用懸而未定之語致生疑慮盡必業經裁奪公布後乃可見諸施行也
再此次試辦預算交議者惟地方行政經費歲出册欵目複雜在所不免議局屢以改入國家改入自治爲請正爲確守權限預防逾越起見並非固執前案爲名義上無謂之爭議合併聲明

一預算案一十四宗之解決
內女師範常費及開辦費幼稚園常費蠶桑常費醫學堂常費及開辦費六宗即三十二宗之粹敏女學及幼稚園農學附屬蠶桑科醫院併辦醫學堂等四宗無庸另行解決此外八宗如工業教員講習所女子蠶桑學堂常費及開辦費水產中學常費及開辦費各廳州縣自治經費補助各廳州縣共進會經費預備教育費其款即從三十二宗删併之數內騰出與部議追加預算須另籌的欵之說無關與交議案之以裁減併案爲根據者亦不致抵觸故三十二宗解決之後則一十四宗亦應有確定之辦法

一議局維持之方法
議員之去留關係小議局之有無關係大人民之意祇望本省之言論機關依然成立不必問代表之議員爲誰何九月常會轉瞬即屆對於辭職議員祇有解散重還或挽留復職之二方法何所取舍行政長官自有權衡靜候命下

專電

◉電（北京）
東督趙爾巽電奏奉天勢極亟迫所有未結交涉案件請飭部速即議結遲恐滋生意外以後遇有案件由督臣妥核交涉部中毋再掣肘並陳要政六端以速編團練限期竣路爲要奉旨交內閣會同國務大臣妥議

◉電二（北京）
都察院代遞諮議局聯合會續進親貴總閣呈文攝政王諭暫留並飭閣臣將一時權宜之計詳細解釋妥擬和平諭旨頒示

◉電三（北京）
內閣敘官局留吏部舊員一百十名其餘被裁各員擬公懇內閣總理量予位置

◉電四（北京）
度支部咨請內閣速編新內閣預算

◉電五（北京）
法部裁減烏布酌增薪水定爲七級每科裁去一人將入奏

◉電六（北京）
江督張人駿奏保傅文通梅光遠丁乃澄戚揚等四員才堪任使奉硃批該四員著交內閣存記

◉電七（北京）
粵督張鳴岐奏舉卓異六員南韶連道左紹佐潮州府陳兆棠及番禺新寧海豐防城四縣又劾不職者四員

緊要新聞一

留意破壞中美交誼者 ▲願我滯鈍之外交家速醒速醒

近日京外有識之士莫不主張中美聯盟且我國商民近來稍有世界知識自上次美國商團遊華後兩國國民交際日見親密如合辦輪船公司合辦中美銀行等事皆見端之顯著者也此次張季直殿撰進京主張尤力恆以中美聯盟之利益遊說於王公大臣之前故中美銀行一事已有成立之希望不意學部奏設中央教育會請簡張爲會長遂不得不投身學界近已擇日開成立大會預備研究一切更無暇顧及聯美一事而某國人自聞中國聯美之說本大有妬意以爲中美聯合勢與該國不利近聞張投身學界於是乘此間隙到處運動求達其破壞兩國交誼之目的而對於張尤深切齒務設法使之不得重用以冀彼所主張之事不能見諸實行云（此節略見昨報專電）

審判廳經費何患無着 ▲中國官員不窮

甘肅財政監理官條陳查提各省地丁糧租平餘陋規作爲審判廳正式經費一節經度支部咨行各督撫藩司並飭各監理官詳查妥議具報在案茲直隸監理官業經查有端緒與凌方伯會商辦法後即於上月二

十七日赴津禀見陳督面商一切聞合省平均計算平餘陋規可以化作正欵者約一二百萬以上據此以觀各行省如能一律和盤托出即以八折計算其總額當在三千萬以外數目之鉅殊駭聽聞以之充作審判經費固綽有餘裕矣

部院籌商處置粵路商股

張督致郵傳部電　北京郵傳部鑒粵路收歸國有本日已奉明諭大部二十一日電盛宮保個電亦均奉到粵路股票時價誠不過五成有奇近因收回國有股東觀望票價略昂所加仍不及六成之數現奉上諭不願換領國家股票者先行給還六成就粵論粵凡明白事理股東必均樂從惟鄂湘路股現奉諭旨照本發給而粵路股本則祇先發六成其餘四成須俟獲利後分年攤給且無股息可領商人惟利是視計及銖錙現知鄂湘照本給還粵似相形見絀難保不援案求請現已遵照大部電示招集正紳切實開導惟粵路股東衆多非少數紳商所能定議將來公司仍須招集股東開會議決屆時能否不起波瀾尚難逆料擬請大部務令詹參議迅即來粵以便會商辦理其商股改換國家股票既仍給息六釐並准分給餘利誠如電示爲粵人計必願領票惟幹路收歸國有係指全國幹路而言商股換領國家股票將來分給餘利是否就全國幹路所獲一律攤分抑就粵漢餘利按本計息或以廣東商股祇辦粵路嗣後餘利專就粵省路線所入按數勻給又粵路股本原定五元爲一股分三期收繳現定國家股票每股收銀若干其零星小股僅交過股本一二元者是否亦准一律換給國票至商股未換國家股票以前公司欠給二年半息欵計有二百餘萬之多將來此項息銀國家能否擔任抑自換給國票之日再照六釐起息以上數端於換領國家股票似均極有關繫擬請詳賜示復以便預籌因應爲叩

郵傳部覆粵督電　廣州張制台鑒洪電悉一詢鄂湘照本發還一節原奏湘路所收之百數十萬內有米捐鹽捐租股捐房股各項百餘萬商股一百萬左右支款內開修路購料約二百餘萬又余肇康電稱株巢至長沙一百餘里已經完工開車碼頭各項均已齊備約計其數耗費無多擬定將實在商股一百萬兩照本發還其餘米捐鹽捐租股房股及美國贖約經費三百餘萬兩准即另發國家保利股票以充本省實業公用鄂省所收商股一百十四萬除支用外尚存三十二萬餘元向歸官局經理又上年收新股九十七萬餘元現存九十一萬餘元其眞正商股應准湊足歸還現銀至川漢之租股另發國家無利股票另有動用賑糶捐除美國贖約經費不計外其餘如有實用者准照湖南米捐一律辦理川路現存款七百餘萬如願入股應准更換國家保利股票並分餘利宜昌已用之欵四百數十萬准給國家保利股票一律辦理又宜昌開辦經費三十三萬及成渝各局用費若干則發無利股票與粵股一律大約以商股與公捐不同實用與虛糜又不同故不得不稍示區別或給保利股票或給無利股票分作三項辦法而終不使其資本虧折絲毫等語貴督查明原奏自能曉然於朝廷待粵股已格外從寬斷難再有寬裕又詢將來分給餘利一節原奏准將粵川湘鄂四省所招所抽之公司股票盡數驗明收回擬由度支部郵傳部特出國家鐵路股票粵漢川漢仍分兩種照數更換等語是餘利必將粵漢全路所獲之餘利按官商資本均分不能再按省界又詢零星小股是否換給國票一節將來國家擬以五十元爲一股不及者准其買口口口又詢以前息銀國家能否担任一節國票保利應自換給國票之日起息以前虧耗之處斷無代認利息之理原議本定至多五折因聞公司擬於第三批收股時將欲扣除前兩年欠息故從寬定以六折也近日京朝大夫公論多主國有鐵路但冀速成仍宜准令商民附股非特原股悉宜勸換國票上下共享其利並有人奏請宜令商民多買國票鄙見粵人從前勇於認股是不願國借洋債也其曠久虛糜民受其害皆所不料今有國家保利而又能平分餘利則勝於從前之公司票矣今爲粵計如仍不願國借洋債仍宜勇於認買國票此諭旨中第一辦法但曲順民情故不相强若有賢士大夫起而持此議竊謂必有起而從之者也因承縷問特再附告郵傳部印

湘路總理不認贊成借欵

郵部前奏收回粵川漢路辦法其摺中引用湘路總理余肇康致張文襄函指爲紳士認可借欵之證現余肇康以此事不免誤會特電端督辦力辯其非略云頃聞大部會奏引及肇康上張文襄緘定爲紳士認可借欵實深驚悚先是光緒三十四年公司甫立籌欵維艱代表諸紳先後回湘述文襄意以湘路非借款不可維時肇康方守毋殯公司集同入會議於九月二十四日回電懇指定湘借湘還五年後由公司在股欵及米鹽欵內撥還嗣於十一月十一日奉文襄卦電有云路長費鉅若不借欵興修終無觀成之日前曾與代表湘紳商安電漢英領議借二百萬磅地方財政鐵路主權毫無妨礙疊商在京湘紳均願借用公司即於十四日復電聲明但能照尋常商界通挪不以路作抵押不干預路政路利及行車查賬一切權限久多少僅便取用以取用之[illegible]

從輕又於宣統元年三月十五日肇康因文襄會晤毋喪修書致謝此時借款定議已及半年曾叙及湘省財力有限斷難驟得大宗自非籌借不可惟每年但借三百萬似即不致匱乏近日報紙傳說情形不一竊謂英既挾持德欲包攬均不免有失主權中堂嚴詞拒絕具仰慮患深遠至意計惟有分借數國以散其權使得一依尋常市面通假之例則應乎不得干預我之路政路利矣公司又於四月初十日呈文襄電有云湘路借款滬報忽登載總工程司由銀行派來用人購料悉歸管理不許士民干預等語羣情惶惑懇中堂先將草約大綱宣布等語是當時公司與諸紳所認可者惟在照尋常市面通假之例九字爲一定宗旨尋常市面通假即隨時銀錢往來之謂各省官商往往向洋行息借款項分期歸還還完即兩無交涉正郎指此其曰五年後歸還多少任便取用以取用之數起息不干預查賬一切權限其非認可津浦合同可知至肇康緘中所謂分借數國以散其權明提分借二字係請將此每年應借之三百萬兩劃作數國分借以明四國合借之集權太厚否則上文不應有英既挾持德欲包攬均失主權嚴詞拒絕等語矣總之湘人之爭借款係因規仿津浦合同而起上項印電手緘均可覆按如係認可草約何以文襄在日即有上項爭電爭緘此可不辨自明文襄旋亦知津浦合同之多損失亦遂躊躇不決事實在如此嗣後連年以來湘人鑒於借款終非善策合志同心分投招股日漸暢旺鹽股租股房股薪股亦逐漸加多公司既獲有的欵情形亦逈非三年前可比故屢屢呈奏取消草約寔非始認可而終相爭也大部原奏僅節錄肇康原緘數語語意致不完足雖係已往之事然既經大部據以入告若不切實陳明區區之私無從表白應請查案核明批示電知以昭覈實不勝悉切待命之至

郵傳部照會蘇路公司文

▲徐清改歸國有

路政司案呈准蘇路公司呈稱本年正月十八臨時股東會決議清徐一線北不通海南不接江局處腹地將來路成以後營業所入是否能敷養路官利等項之用實無把握前議展築瓜清俾可逕達長江然運河兩旁俱有堤岸迤東一帶湖水陸高迤西一帶地勢低窪既苦工艱費鉅又慮危險非常日津浦鐵路轉瞬通車蘇皖中部運輸之利復奪其半不如改由清江浦經淮城寶應高郵泰州如臯以抵南通州之天生港定名爲通徐鐵路爲蘇路北綫之幹路其瓜清一綫既奉大部允歸蘇路籌築應即定爲枝路從緩修築自徐州迄清江浦計長三百三十八里自清江浦迄天生港計長五百六十六里歷經本公司測有詳草各圖伏念蘇路北綫原擬爲海關嗣因津浦南段改出浦口易名津浦乃擬先築清徐將來更展築瓜清以達鎮江而開徐清海又經大部規畫官辦令本公司清楊一段發軔伊始道路傳聞又有大部徑修清海之說又有山東撫院籌築膠沂以接津浦之說時局變遷本公司清徐一線將成駢枝此次所以改定徐通約有數利江陰與南通州對岸爲長江扼要門戶江北軍隊駐紮清江浦有鐵路可達南通州則聲息較靈隱成犄角之勢此利於國防之說也津浦告成鎮江商務必致減色有徐通鐵路則鎮江關且可移設南通州使西北商旅咸出此途稅收必旺仍可兼轄京口此利於商業之說也裡下河一帶人口繁盛土貨暢旺徐通鐵路造成以後運輸必占優勝此利於發達營業之說也天生港本係奏准自闢口岸碼頭躉船均已設備不必因徐通鐵路別籌建築轉輸亦自便捷此利於節省經費之說也惟此全路計長九百餘里所需購地土方材料工程房屋車輛彈壓豫備各欵預算須銀九百三十七萬餘兩值此商力彫敝金融滯澁之際招股之勢已成弩末謂因改築徐通即能鉅欵立集本公司亦不敢自信即論官辦各鐵路亦何嘗確有資本除舉債造路外殆鮮他策商辦鐵路情形既屬相同辦法自可參仿至債額若干利率若干如何分年歸還等詳細辦法應俟核准後另行商辦呈候鑒定如蒙准予照行請大部分別奏咨備案等情前來查清徐鐵路前經督辦津浦大臣奏准劃歸江蘇鐵路公司承築轉瞬已及三年僅築成清江浦至楊莊約三十里曠時靡費告成無期現在幹路收歸國有已奉諭旨定爲政策徐州至清江係屬西幹通海之下游實爲幹路且屬駢枝本部正在統籌汴洛由洛西接潼陝由汴東接徐海則清徐一段自應在改歸國有之列應請貴公司將該路所有實在用過各款及訂購各項合用材料車輛詳細分別造報以憑核辦至清江浦抵南通州一段雖係爲營業起見惟該綫太長似非枝路可比如該公司力能招股劃歸商辦尚可籌議若須由公司舉辦洋債如何抵保無例可援與外務部度支部成案均有關係應俟咨商核定後再行照復相應照會貴公司查照辦理可也

西報譯要

⊙振貝子在歐近狀　泰晤士報載初一日倫敦電云振貝子將於

明日由此啓程前往歐洲大陸蓋因西比利亞鐵路搭客擁擠此時不能搭車回京故擬於候車之暇微服游歷奧大利亞瑞士意大利等國須至西七月十二號始能啟程即於是月抄回抵北京

⊙梁敦彥將次回京　又載初二日紐約電云中國外務大臣梁敦彥即日將赴歐洲以回北京惟尙須在歐小作若干日以期結識歐洲著名政治家其眷屬及書記等亦與同行

⊙英民寓藏之總數　據某報載稱英民現赴西藏或留寓該地者數已日增綜計共有一萬三千名有奇西藏全境戶口英人已占八分之一

⊙海牙禁烟會失敗原因　德文新報云前上海泰晤士報謂據駐荷中國代理公使電告外務部內稱萬國禁烟大會原擬於一千九百十一年七月一號舉行今已展期若干時蓋因德葡日三國不允遵行上海禁煙大會議決之第五條禁止嗎啡高加等藥料入口之故今據確實消息該報所載之說實屬不確而該會失敗之原因實緣英國曾提出關於嗎啡高加之新意見並稱其提出之議如不由各國承認則彼決不與會且請與會各國須於開會之前宣明承認其提出之議案其覆文須於西四月十五號交出德國及他國因此事關係甚重須與關係最切之國愼爲計議而英國限期甚促故不及於期前答覆德國雖極願與會竟不能如願云

⊙中俄正式議約期將屆　某西報載初五日柏林電云據俄京電稱俄國將於西八月間與中國正式開議伊犁條約交涉

京師近事

▲豫撫寶中丞前日奏稱開封義善源票號倒閉存有司庫教養局銀五萬兩委員差費銀五萬兩　官立學堂銀二萬兩又三項生息銀二千餘兩統稅局銀四萬五千兩洛潼路欵銀二萬三千兩軍械局一千七百兩此外官紳尙有二十一萬餘兩至今僅追出學堂及統稅局四萬二千餘兩其餘官款十五萬餘及各戶被倒之欵一幷無着請飭下郵傳部嚴追該號東李經楚迅速籌抵以重公帑而維商業當奉硃批該部知道

▲上海商會代表沈仲禮蘇寶森廣東代表鄭陶齋漢口代表盧鴻昶爲中美銀行事來京與政府晤商一切現已事畢沈蘇鄭三君即於初五晨出都盧君則已先行出都矣

▲郵政歸部後法公使有照會致外務部詢問將來用人一切若何辦法外務部轉詢郵傳部尙未答覆又聞郵局總辦帛黎臨歸部時奏將大小洋員槪加薪水幾加至十之五六而華人則一律如舊云

▲新簡湖南藩司鄭方伯　近屢接湘撫電催赴任政府及盛宮保亦以湘省風潮甚熾囑其早日前往籌畫方伯故定即日請訓聞於召見時尙有絕大之政策陳奏

▲步軍統領南營效力騎都尉畢生桂烟癮未淨懇請免驗南營效力雲騎尉茅維翰臨驗不到有意規避現經該衙門照章特參革職永不敘用已奉旨依議都察院都事福潤生經禁烟公所調驗後進所未及二日即患咯血及痔瘡等症由該所送回調治迄今兩日並無下文出結官都事郭某等甚爲焦急

▲京漢鐵路局擬於正陽門車站建造大樓一座式樣大小均倣京奉車站辦理現　已派員測量招工勘估聞所估價値約在十萬兩之譜一俟籌商妥洽即行開工

▲學部唐大臣因籌備憲政各事宜均已奉旨提前趕辦教育一端萬不能躐等以求有功即萬不能緩辦以誤要政因與該部侍郎暨丞參碓商擬通行民政部順天府各省督撫據戶口冊籍詳加調查凡男丁在十五歲以下未入學者一律强迫入學以廣教育而重憲政

時評

（東吳）

其一

今日五洲大勢已成利國縱橫之局苟一國而孤立無助者其勢必歸於失敗不淪澌以盡不止

中國承積弱之餘困列强之圍所可呼籲以資扶助而未嘗有干戈戎馬之仇者惟一美利堅國耳上次美艦隊來華即唱中美聯盟之說不幸被人破壞而止今美商團來華遊歷後國民交際異常親密於是其說復熾然我全國上下尙未有何種之準備而挾破壞之目的者則又躍躍其旁矣

我政府我國民外交之方法不厭譎詐外交之手段不外靈敏幸勿再墮他人之術中而自貽伊戚

其二

平餘陋規其事不正當其名不雅馴今直隸一省多至二百萬可謂巨矣

一省二百萬二十二省將四千四百萬今之談時事者恒謂中國國貧民瘠而獨不及官嗚呼有以也哉

聖約翰大學堂錄取新生案

啓者本學堂業於初八日招考新生所有錄取諸生以報名先後爲次序列下

曹維翰 翁德鑒 汪仲韋 吳組達 許志沂 許志流 陳謙 徐丙生 陳焜 陳康治 張宗禮 吳鵷 陳錫泉 倪圭保 王錫基 吳宏培 潘鴻 顧義吉 張持山 林鳴 陸維遜 章振吾 蔡錦章 沈學純 鍾可成 徐正賢 葉福 李仲軒 丁生 汪子 元恩 薛克家 過正希 黃振華 潘汝霖 王德馨 王德潤 王根源 吳仲寶 曹嘉永 錢 姚家衡 程振之 陳香 立朝 潘懷伯 潘育萬 李允鴻 曹嘉久 姚家衛

以上各生務於華歷七月初八日攜帶舖保保證書學膳操衣等費來校肄業勿悞再此次考取諸生尚未足額定於七月初九日上午九時續行招考有志就學者儘先期通函報名可也

聖約翰大學堂監督卜啓

聲明

上海四馬路九華樓東首……欠以及票摺等情仍歸舊東理直與永記無涉恐未週知特此登報聲明

九華樓永記告白 乙3023

股據遺失聲明作廢

本號於元月初五晚失愼所有遭焚浙路第一期八千五百五十號包珊泉戶股份十股九千九百七十四號王芑孫戶十股六千九百五十五又六千九百五十六陳永詔戶各五股浙路甬屬集股處所繳之字第三期一萬四千九百三十七包珊泉戶十股計三十元又四明銀行三十三號包珊泉戶整股第二百十號一至四十二號零股第二百七十九號至二百八十八號十股又寧紹公司張字五十三號王芑孫戶五股服字五十二號王芑孫戶兩股張字五十一號包珊泉戶十股服字五十號包珊泉戶四股列字第十八號陳永詔戶兩股現已向各公司將以上股據掛失照補外特此登報聲明如有人拾得前項各股據一概作爲無用此布

鼎泰昌啓 乙3019

戒烟要品 青浦土人參

松江九峯青邑得五其辰佘薛三山向產人參近經本邑御醫陳蓮舫徵君等證明此參能治百病並爲戒烟要品本社爰集資採取以餉同胞去年南洋勸業會開幕曾於勸工場設店發售頗蒙官紳醫報各界同聲贊美銷路甚暢今又力求進步加足資本專設機關定名曰公利社並於各埠委托代售凡注意衛生者幸垂察焉特此通佈並附說明

一性味 生甘寒熟甘淡色白入肺爲陽中之陰其根直下入土最深故性善下降

一功能 補氣生津化痰除毒三者爲最大効力主治 肺熱 咳嗽 喘逆 痰湧 久瀉 瀉痢 反胃 噎膈 淋濁 難產 經閉 帶下 諸症更善消痔瘡瘰癧楊梅毒治炮彈傷其最要者以鴉片之毒傷津傑肺蕩毒甚此參實爲對症之良藥戒烟後常服之大能消除宿垢增復精神與未染者無異

一價目 每兩大洋四角如有與戒烟膏丸等用滿五觔以上者批發格外從廉僑蒙賜顧請函致本社照訂可也

發售處 青浦本社 上海北市鐵馬路慶東花園 仁昌當 又六馬路恆昌當 馬頭 南市大信昌當 蘇州閶門外商品陳列所 又閶門內皋橋堍裕盛洋貨號

再本社期暢銷各埠不論遠近商店有願訂銷者請向青浦本社或上海仁昌當函訂

青浦土參公利社啓

原附實業研究社內現已獨立併此聲明

丹桂茶園夜戲 大減價 正廳二角

初十夜特請京都山陝頁正超等上選著名藝員全班名角合演好戲

小桂芬 芝蘭花 金瑞寶〇七子八蜡〇百花殺廟〇韓玘將 小叫聲 一聲雷天 九更天 董祥玉 白玉峯 小金寶 州 張少梅 玉堂春 尹桂泉 小童串 三娘教子 月裡英 紅 小 月桂紅 金寶 殺狗勸妻 張文峯 紳商 頻演 (紡棉花) 張桂艷 尹 尹桂英 尹桂亭 尹桂榮 尹桂香 (賢霞宮)

三馬路大新街口春貴原址 大富貴茶園

初十夜禮拜三禮聘京都超等文武上選藝員特頒改良文明好戲

張金奎 何佩珠 筱蘭芬 馬桂芬 張金玉 珠寶 馬寶珠 馬桂芳 昭關 孝忠 桂初出 蘭 紅寶山 汪處 寶 張 春 娥 子 十三日 (拾白 玉 心) 金月芬 (蘭) 飛來鳳 二陣風 郭鳳仙 小山 草上飛 小春來 義旗令 沈翠芬 大殿 十桂芬 砂痣 金紫 張金山 金秀 何佩珠 小春來 月霞 錢寶珠 小二寶 英宮 (代演眞上吊)

新商辦舞臺

初十即禮拜三夜准演

七八本

新茶花

新製滿臺眞水有五萬餘磅在中水中大戰國中劇戲未從有過

聯演著名好戲

全本四大名府

從賞雪收回起至雙點八燭完 乙3021

歌舞臺

特排十一二本新戲

楊乃武

楊乃武新戲蒙各界歡迎前演二十九本已將足容地續排十二本第十其情形莫破案令人兒手法沉冤大武心正始夜淵現日不快演排開時務隨早祈爲幸 乙3020

新到 正雲南火腿

本號在雲南宣威火腿向稱冠蓋鮮明貨最上等價值克已取上在四馬路海首巡西房路接洽元 (啓)

(遺失莊票)

今遺和豐莊十五六月二期第十四根支票連號一支計洋兩六分五十元三錢已照關爲此業作廢掛失紙特同人啓 乙3024

法界吉祥街口歌舞臺日戲

六月初十日戲

丁長勝〇借人頭 周雲裳 (羅香) 二鳳 夏榮 張拔台 鳳山 進宮 李春利 張桂軒 李金茂 陳俊廷 大蘇州 月紅 熊文通 頂花磚 謝月奎 李順來 焦寶珍 趙鴻奎 孟文通 熊春棠 李春芳 周寶花 碧月棠 李雲山 明海 周雲 全武行 界牌關 特排全本手拿好戲 刑律改良 (當堂挖人心)

六月初十夜戲

趙月明 奪取 小靈芝 殺狗勸妻 張鳳台 剿判 封官 張桂軒 武松 夏榮拔 白虎 歸位 碧月 花殺嫂 李順來 李春利 (李金茂〇焦寶利) 大興梁山 周雲裳 蔣硯香 李春棠 孟鴻芳 李慶棠 周蕙芳 三麻子 月紅 熊文通 明月山 碧海花 周五寶 小靈芝 特排改良新戲 鴛鴦衫 (報〇〇廳〇〇廟〇〇樓)

商辦新舞臺

初十日戲包廂四角官廳三角三層樓二角半正廳二角二等一角半

毛仲琪 劉培山 筱益芳 小保成 王益芳 趙文連 小連生 夏月潤 賽魁冠 張順來 邱鶯卿 夜來香 林步青 薛瑤卿 七齡童 小德喜 張順來 小保成 林步青 夏月珊 夏月潤 小連生 夜來香 趙文連 賽魁冠 小雙鳳

小桂芬 逃國 馬珠打 掃雪 飛著名 雙割髮 代首 好戲 新馬蕩 浪 林昌 採花 運頹 特名 著員 藝 氣死 看看 中國民 新編 情節 新戲

六月初十夜准演新戲

林步青 夜來香 小連生 夏月潤 趙文連 小保成 李祥麟 小雙鳳 毛仲琪 筱益芳 邱鶯卿 張順來 趙文連 夜來香 夏月潤 七齡燈 夏月珊 小連生 小保成 賽魁冠 許奎官 馬飛珠 王益芳 薛瑤卿 林步青 小鸞青

新添樹木山林 畫片特色 奇彩 四大名府 滿台 二十世紀 眞水 七本新茶花 有五 二十世紀 萬磅 八本新茶花

迎貴茶園日戲 大減價 正廳洋一角

六月初十日戲特請京都內城府眞正超等全班文武名角合演好戲

王福林 張永祥 李桂榮 英奎 和福 春熊 許福 彩 李鴻 張紡 上飄 凌桂云 寶 萬玉 小奎 張玉林 小張 劉松亭 月瑞 劉蕙蘭 月林 譚月明 張德山 王瑞云 張長順 高慶珍 張德俊 一盞燈 李曹 少桂 李燕雲 胡奎 小寶 陳燕奎 李鉉彬 四盞燈 小才喜 三盞燈 戲台 七星燈 三貴報 榮奇 寃 黃金台 一箭仇 少華山 大彬喜 男女 滑頭

迎貴茶園夜戲 大減價 正廳洋二角

六月初十夜戲特請眞正超等全班文武藝員日戲逢禮拜三六准演

彩上 劉李鉉彬 蕙蘭 寶劍 鐵 王瑞 譚月 明 張云 李德山 劉松亭 萬月 張永 華 樓 醉仙樓 張玉 李桂 榮 桃 萬玉 林英 春 花 凌桂 云許 福熊 宮 范書祥 許福 熊 一盞燈 周福全 高慶珍 張長順 張德俊 于富和 劉福 小寶奎 李鉉彬 少譚月明 李燕云 陳燕奎 四盞燈 小胡 三盞燈 王英林 玉才 萬廷 福王 李喜 雙伐子都 紳商 頻演 十五貫 前本 新戲

文明大舞臺夜戲

初十夜准演日戲每逢禮拜六禮拜日戲全部藝員一齊登檯

紹先 德海 王傑 殷春虎 萬壽 劉坤 王永利 沈月來 沈韻秋 殷春虎 小桂枝 何金壽 呂月樵 白文奎 何家聲 溪皇莊 (捉拿採花蜂) 戲迷傳 (本) 諸壽章 章瑞 殷春 劉燕 水仙 楊壽長 小子和 花田錯 何家聲 小桂枝 萬月樵 呂如泉 趙文奎 白金壽 何少山 范 五六本 世紀 二十新茶花

英商羣仙茶園

(新裝各樣中外電氣自來風扇)

▶初十日正戲廳每位洋一角◀

小榮祥　林雲仙　金寶翠　白鳳奎　小蓮英　王鴻仙　王雅琴　賽呂布　賽勝奎　李寶奎　小活猴　蓋七省　賽寶珠

金台拜山　孫氏祭江　小銀仙胭脂虎　徐處▼▼探母回令　小金仙明月珠　小陣風蘆林　一月樵　賽永禰披　花呂算糧　賽布登殿

▶初十夜戲正廳每位洋二角◀

白鳳奎　蓋七省　小蓮英　賽勝奎　賽月樵　一陣風　小來全　紅菊花　金秀英　王雅琴　陳長庚　林黛玉　小奎官

魚中藏劍　紫寶宮　三娘教子　小活猴　李寶奎　花永福　新五福　寶臨門　呂布　賽張飛　小蓉仙　(本五)

鳴盛梨園

六月初十日禮拜三日續演正本

再生緣全傳卷八

(星妙計巧合師生)

(忠孝王延師診脈)

著名超等小武啓明

◀文新京聲新靚東西▶

◀武鬼馬仔架　施施▶

◀端元容業栢標炳江▶

全班新舊文武名角落力全演

◀夜演馳名特色齣頭▶

(梅蘩淚擲)

(誤判貞娘)

◀文新京新靚風東珍▶

◀武鬼馬仔　標施珠▶

◀端元容栢標九炳仔▶

第一絕妙首本

日價：特等三角　頭等二角　二等角半　三等一角

夜價：特等四角　頭等三角　二等二角　三等角半

徐家匯路九號
亨白花園廣告

擬於五月二十一日開幕

本園花木清幽樓台掩映特當盛暑一入此間頓覺蕭爽退涼清心悅目特加意修葺所有五色電光以及中西大菜茶點酒菜等項色色俱全兼請改良灘簧外國特別影戲戲法以助遊客之興凡紳商仕宦閨閣名姝來園一觀以證予言之不謬此佈　乙2932

禮拜三拍賣
瑞和洋行

准於初十日十點鐘在本行拍賣鐵床大餐檯子洗面湯檯五斗櫥酒架冰箱椅子寫字檯影戲片電氣風扇雪茄烟等不計此佈　瑞和洋行啓　乙2963

禮拜三拍賣
押款貨
魯意師摩洋行

始創自同治十三年即英一千八百七十四年

准於初十日下午二點半在本棧拍賣由押款搬來湖縐四十六疋元藍各色廣莊湖縐六股線一箱汗衫一箱手照燈四箱亞綢亞檯燈冷餘打茶叶箱二百箱香烟鐵絲門電器舊鐵打鐘鎖二箱黑香皂四箱蘇菸六箱法蘭西荳五箱洒門五箱蘇線球一箱香餅舍利立口酒好克皮酒紅酒爲四格白蘭提等一百餘箱洋封十餘箱緞帶十一帶烟葉十餘包舊鐵絲六圓鐵條三件竹烟咀四箱圓已絲一箱花籐麵粉數十包一應什物不計此佈　魯意師摩洋行啓　丙431

禮拜三拍賣
瑞和洋行

准於初十日兩點半鐘在本棧拍賣

仁記　金鑾殿長亭會薛丁山四季發財色花羽綢美八色花緞豬仙鎮金鑾寶薛丁山富貴千年色素西緞林黛玉九羽綢色毛素羽紗色錦緞色花呢色厚呢之蘇色呢新旗昌色西緞華記元寶鷄元西緞丹鳳將軍色花羽綢好代時僧帽絨布九子圖紅洋棉呢貢濟花牌漂洋標美色最時代桑葉黃斜紋德記納涼圖色花羽綢白三角夕法米也格子洋紗順全隆十二十三

棉紗　十包印度十二支雙魚棉紗義源綫磅富貴壽考市布東洋十支靑軍鑑英哥市漂布利達快得利元羽綢一仗成功色素西緞綢陵橋色素羽

好華　布十四磅十五磅英牌市布英牌粗布英牌斜紋

色燈心絨　價不限昌元西緞匯勃公司白織花洋紗讀公平人檢招財進寶細布疋頭稍

樣子　八包餘貨不計此佈　乙2984

禮拜三拍賣
麻袋
壳件洋行

始創自同治九年即英一千八百七十年

准於本月初十日下午二點半鐘在本行拍賣前日細亞輪船在台灣島擱礁今由海利公司提來一萬餘只漬濕麻袋等貨不計多少惟拍後即當現銀出清限此佈　壳件洋行啓　丙429

禮拜三拍賣
准十點鐘

本月初十日在本行拍賣八馬雞牌色羽毛元青象牌虎牌八馬頭羽綾大紅馬頭雙鳳界圖虎牌單鳳嘜象牌單雙鳳色呢元青神童龍鳳金彩福壽有餘西緞元青三鼎甲和合九蝠雙桃如意第一功龍鳳孝感羽綢公益怡和廠本格粗布六七磅藍蠻布哉黑滌紅蠻紅鎮僧帽藍鐘紅瓶單瓶三门藍錢三丁雙熙原布十磅洇霞虎紅七子紅蠻蘭花藍鐘三下萬倍利日利千金天臺彩蠻彩鐘十磅七五藍六子十一磅朵八船十一七五磅彩鐘十二七五磅彩蠻布十二雙桂槍八面島人槍三分細布十十四磅雙牛樹粗布十四磅八象八馬車粗斜三四十馬單亞電車藍鹿藍蠻細斜以藍五福紅瓶洋標藍金一等標布等貨此佈　金和洋行告白　丙437

禮拜三拍賣
金和洋行

准於初十上午十點鐘在本行拍賣頂上香餅酒十數箱爲司格三十餘箱好竟酒廿餘箱鹹水數十箱自來火十六箱各色外國磁磚數百打全副大菜間式房間式書樓式寫字廣椅冰箱帽架鐵床書廚沙法大椅梳粧檯牌檯嵌玉拾錦屏電風扇掃地毯櫈器一切另星什物不計此佈　金和洋行啓　乙1962

元芳洋行
(每禮拜四)
不限價拍賣疋頭

本行創設在上海已四十餘年專運英國名廠各種疋頭按期於每禮拜四上午九點半鐘起在本行不限價拍賣後列著名本牌各貨歷來悉遵舊章永無更改按期刻有貨目簿諸貨皆知明薄內遠近貴客欲拍賣並須自小樣者請至本行可也謹將按期拍賣各貨列後各色羽毛嗶嘰元色毛羽綾元色泰西綢元色羽綢染色素羽綢各色磅洋紅標市布原布漂標細布細斜紋白竹布漂標布等　上海英商元芳洋行謹啓　909

禮拜四拍賣
北京景泰窰器
魯意師摩洋行

始創自同治十三年即英一千八百七十四年

准於十一日十點在本行拍賣頂上北京景泰窰大小花瓶香爐壁盆碗酒杯花插茶器花盆筆筒稀器玉碗古銅各種擺設一件什件不計自隔日先可觀此佈　魯意師摩洋行啓　丙427

禮拜四拍賣
奉會審公堂諭
貴重地產
魯意師摩洋行

始創自同治十三年即英一千八百七十四年

准於十八日下午四點鐘在本行拍賣地皮數塊計開US第一千三百五十九號照契計十一畝八分三厘二毫北首係租界面前約一百四十尺西首近麥根路南北西廣肇山莊餘地又一塊US一千五百十號照契三畝六分零五毫在楊樹浦集成紗廠對面弄內其地原名忻家老相近蘭路又一攏US一千四百七十八號照契十一畝九分生新靶子場南北曲家檣朝東朝南即狄家浜石橋下埭大竹園隔壁一切詳細可問小行此佈　魯意師摩洋行啓　丙498

禮拜五拍賣
奉公堂諭
房屋房料雜物
魯意師摩洋行

始創自同治十三年即英一千八百七十四年

准於十二日下午二時半在華德路即相近提籃橋JG第廿號廿一號廿二號市房三幢廿三號廿四號廿五號東洋房子三幢又廿六號石庫門號房一宅計三幢兩廂房其地皮不在其內再其廿六號係被封木作場內有大宗木料作料水料石料鐵器並家用木器什物不計此佈　魯意師摩洋行啓　丙433

拍賣預先廣告
金和洋行古董

茲有黃秀伯觀察因榮遷入都其寓中西紅木柚木各式小傢具及精美古董金石大等物歷代名磁古玩美不勝述均因搬運不便特托本行拍賣定于本月十八日在江西路三十一號本行拍賣細目花名容再詳登此佈　金和洋行啓　乙3013

禮拜一拍賣
貴重地產
瑞和洋行

准於十五日下午四點鐘在本行拍賣地皮一塊上連四層樓棧房一座又中國房子十二宅計地二畝七分二厘八毫坐落在新閘路江甯公所對面英冊第二千七百廿五號工部地冊第一千零卅二號又地皮一塊計地一畝一分六厘五毫坐落在長濱路即馬霍路相近法冊第六十五號英工部地冊第一千四百念七號以上均係押款到期不贖之產如合意者請至本行寫字間面詢可也此佈　乙2982

廣東彭壽堂始創最靈驗
眞三日全愈珠珀白濁丸

此丸乃本堂獨秘奇方合天下白濁各藥斷無如此功效神速無論新久五淋紅白二濁痛而且腫及醫藥罔效之症一服此丸立刻小便暢通消腫通淋止濁定痛極至三日包可全愈眞有萬試萬靈又遠近又妥之妙眞仙丹也每瓶一雙料二元單料一元小瓶減半如下疳湯頭潰爛上下一切瘡毒痛不可忍另搽珠黃下疳散即愈每瓶一元雙料二元舖在上海拋球場南首河南路七號三層樓洋房廣東彭壽堂內懸上海縣告示爲記切勿悞購　乙2861

失票

今遺失德泰莊第一千七百十九號計六月二十四期洋元二百八十八兩四錢二分該處已向該莊聲明作廢並與錢業公所掛失條望各寶莊行號切弗收受以作廢紙倘有人送到者射洋五元決不食言特此登報聲明此佈　豐泰牛皮號白　乙3009

京都天寶齋
八寶化毒丹　珠黃下疳散

珍珠琥珀立止五淋白濁丸

夫淋濁一症因酒濕熱毒而成或花柳場中傳染以致小便刺痛管閉塞點滴不止步履艱難腫痛不堪大受其累服此丸立刻消腫利便止濁定痛消火化毒去濕輕者一瓶重者二瓶可能包痊不但病除而且壯身健體培元固精治淋濁之妙品也每盒洋一元八寶化毒丹每瓶二元珠黃下疳散每瓶七角專治男婦楊梅結毒橫痃下疳等症陽物腫爛服則立愈永無後患上洋二馬路中西鼎新里石庫門交易　乙283

(遺失提單)

茲於金華輪五月十一日進口嘜⑪提單一帋計出撥養扇七十一包因在し古碼頭失去已向該公司說明作廢另補提單如有中外八拾得作爲廢紙特此聲明　同昌謹啓　乙3010

廣東鹿芝館痧藥

本館開設十餘年各項膏丹丸散藥酒藥油其選正地道上藥精工泡製爵香痧氣丸八寶紅靈丹神效頭龍丹靈寶如意丹每元一百瓶大瓶每元十瓶時症白痧散諸葛行軍散每元四十瓶大瓶每元十瓶慶餘六神丸每瓶六角萬應午時茶每盒一角半鋪在上海棋盤街老巡捕房斜對門分設杭市清河坊蘇州閶門中州　乙2945

立止白濁丸

每瓶三角雙料半元不效倍罰上海二馬路錦里東首保太和啓　乙2986

三井保險

啓者本行經理東京水險明治火險共同火險三極大公司數十餘年辦理妥善賠款迅速中外紳商深所共知專保各口岸及洋面水險南北市房廠棧火險其價格外公道諸公光顧請駕臨四馬路東首四川路口四十九號門牌本帳房面議可也　三井洋行告白　乙6072

痔瘡無憂

僕患痔瘡之症已有四年每逢大便痛如刀割只因寒處山陬苦乏良醫又乏妙藥以致苦累不堪今春因事抉病來申承友指示河南路廣東彭壽堂各藥靈效異常爰購珍珠膽化痔丸及外治痔瘡妙藥各二盒臨臥依法用之次早起視其痔消除淨盡言信重負神速如此令人欣如此加司病者盍往試之始交感驛誠實其　霍山姚秉金謹識　乙2696

大清宣統三年辛亥六月初十日共二張

申報第一張後幅

西歷千九百十一年七月五號禮拜三

老牌品海香烟久已膾炙人口

乙2982

※緊要新聞二※

岳州懷山襄陵之現狀 ▲洞庭湖漲遺連天

湖南常德長沙各屬水災情形迭詳本報茲悉岳州府自五月二十日以來因湖水漲發以致該府被淹已漲至二丈以外旋因天氣晴明水勢亦漸退消乃二十五六等日復又連朝大雨晝夜不息湖水再漲該府致復被淹浸城內積水深至數尺居民皆搭台棲止至西鄉一帶則一片汪洋所有禾苗棉花等物概被水浸須一律補種房屋亦多淹沒現在水勢仍未稍退已由岳常道岳州府巴陵縣會電省台察核矣

甯紹公司又開甬屬同鄉大會 ▲推廣外海航業問題

甯紹公司推廣外海航業添招新股業於初七日特開全紹大會力任籌欵各情形詳記昨報茲悉初八日甬屬全體復假四明怡養廬續會各縣駐杭代表暨紳商學界到者尤形擁擠三時入席公推宓君廷芳為臨時議長次代表報告大意與昨會同次錢江輪船經理鄭宜亭君演說謂甯紹公司之設實為吾國數千年商辦輪船鼻祖關係重要不僅一府一省之責全國實業賴此始基若以兩府人民利害切已已往歷史屠代表言之綦詳不煩鄙人贅述所望甯紹兩府父老弟兄破除成見協力同心俾公司推廣航線日起有功鄙人不敏敬代公司前途祝語語血誠合座為之動容次議籌欵辦法當塲有宓廷芳鄭宜亭陳廷爭徐圃齋諸君爭先承認計三十七戶得欵七千餘元其餘責成各業領袖如藥材南貨錢錫各行分頭勸募限期報告此外各團體特別公推鄭宜亭徐圃齋二君擔任勸招以襄盛舉均經全體贊成並聞紹屬同人自昨日會議後衆心異常踴躍担任股欵除廣大裕倪幼亭君獨任二萬金其餘三銀行七莊號均分別認籌大約十二萬之數必能尅期招致云

葡人又思違約濬海矣 ▲勘界會之一幅警告書

粵省勘界維持會上交涉司書云澳界未完葡又違約現查得澳門政府與某行商訂立合同濬澳海道竊思澳門原屬租界向無領海即光緒十三年中葡立約我國亦未嘗將水道割讓鏡海水利仍屬前山所管應挑應濬自無庸澳門政府越俎代謀無如葡人目無中國日肆鯨吞既伸權於海外復展勢於內河我政府以界址未定暫且姑容僅在灣仔與澳門一河兩岸之中設立水泡標擬公例就河心分界以東邊暫屬澳門西為灣仔領海詎料葡人野心無厭值議界之時暗將水泡潛移貼近灣仔岸邊謀吞全河迭經袁前督嚴詞詰駁在案當此界務正待磋商兩國自應遵照約章守光緒十三年情形彼此不得增減改變即或航路淤塞阻碍交通應挑之處雖刻不容緩亟應將濬海事宜分別辦法凡關於水泡原位之西邊即為中國完全領海應歸中國自理其在水泡原位之東邊即中國所許葡人暫理之海界與其南環一帶海面俱關界務問題應在不得改變之列非由兩國妥商變通辦理不得率意妄為至碍和約明條尤不能獨任葡人出資自濬留為他日預佔口實遂致將來議界難復海權仰懇憲台迅賜查明嚴重之交涉一遇興工即行照會阻止以符約章而保主權實為德便

粵市杯弓蛇影之紛擾 ▲枯木朽株盡為害矣

粵省自革黨鬧事以後風聲鶴唳草木皆兵茲悉初四日一點鐘黃廣協到緝捕局親兵某甲欲將手持短鎗拔出碼子某乙代為拔出悞觸機捩轟然一聲附近居民疑為炸彈相率閉門事為督院所聞電飭緝捕局將响鎗之勇插耳游行同時大石街尾某裁縫店倒撻男女多人到店索欠巡士恐人多滋事勸令散去不服干涉該巡士妄吹警笛居民不知何故更形惶恐旗界尤甚西北兩門匆遽閉城逾一小時人心乃安聞是日兩鐘時候城內四牌樓一帶居民喧傳西門歸德大北各城門皆已關閉以致旗兵亂跑商民震驚無知婦女拖男帶女逃走歸德門裡各舖戶一律上門驚惶情形不堪言狀因西門驟閉時城外入城小販出城不得繞過歸德沿途傳說以致通城震動云

東京通信

⊙青島果為滿洲模範耶　外國語學校教授山口小太郎氏日前在該校演說盛贊德人之經營青島成効卓著吾人當以青島為滿洲之模範等語隨組織德領青島考察會准七月二十九日由東京起程豫定九月三日回京會費六十元現在入會者已達六百餘人嗚呼日人之視滿洲可謂熱心矣

⊙中國將為十年後新朝鮮　山口高等商業學校全體學生散學後均已來京現寓上野館連日公舉代表李震東賀治賓何文鑫林紹楠謁見監督胡元倓詳陳該校苛待中國學生情形略謂該校素以經營滿洲為志平日蹂躪中國學生種種辱駡幾無人理無日不在講堂中指中國人為十年後之新朝鮮學生實忍無可忍齊心散

學等語胡曰我無不可但是日本文部省是要爾等回山口者倘不遵命惟有斥革官費而已四代表曰學生等萬無再回山口之理如監督逼令回校祗有聽憑斥革官費可矣乃相率而退頃聞留學生會館及各學校同窗會全體學生皆開會作援尤以東京高等商業爲尤力云

◎我國新軍艦之統計 我國近來熱心海軍派人留學測量軍港製造軍艦其表面觀頗似注意頃聞象山浦之事業亦將竣工今將我國新造軍艦日紙所載者調查如下 英國三等巡洋艦二艘(二千四百噸及二千六百噸) 美國三等巡洋艦一艘(二千四百噸) 德國驅逐艦二艘河用礮艦一艘墺國驅逐艦一艘意國驅逐艦一艘日本小河用砲艦二艘(各七百八十噸)

分類新聞

政界

武陽各鄉組織自治研究會 常州 ○武陽德澤豐西等十三鄉自治會發起聯合各鄉組織自治研究會於上年冬間刊印章程介紹會員入會日來入會者已有二十餘鄉簽名入會者二百餘人特定本月十二日在敬節外堂農會開第一次大會云

藩署科員反對裁汰舊吏 武昌 ○湖北度支公所各科書記員繕寫生多係藩署舊吏改充雖能熟悉案卷而舞弊是其慣技近余壽平方伯以遵章汰除舊吏崇用士人爲宗旨故於日前將各科員生及前任高馬兩藩淘汰之員生一律調考一次所取者均係文理卓然毫無書吏筆氣之士其舊吏之文理欠佳者大都名落孫山但各科科長科員等向倚舊吏爲左右手又以新進士人多不諳公牘體裁於是同盟反對各上手摺請余藩將裁吏復原否則一體辭差余方伯不得已乃允其每科挑選熟手二三人然各科員猶不滿意云

湘省設立幕職之計畫 長沙 ○湘撫以考核官制王大臣前次奏定各督撫衙門設立幕職分科治事各節早經咨行來湘現在湘省庶政殷繁亟應奏請設立俾資臂助其應設之交涉民政度支軍政農工商郵傳吏禮學法各科均設參事一員即以秉充秘書科秘書員俾相助爲理至科員繕寫各項現正與各司道會商一俟規定後即當奏請實行矣

外交

飭議教士置產投稅方法 浙江 ○交涉司王省三司使具詳撫憲以各處教堂公產須於契紙上書明此係某某教堂公產字樣並責成各該地方官於投稅時查驗相符方准印稅其他尋常民間買賣地產投縣稅契亦即由該地方官另刊戳記刊明契上此地並非外人違約置買私產如有前項情事作爲無效字樣無論何人投稅一律蓋用戳記等因詳請札飭藩司核議當奉增中丞批回據詳係爲保守土地主權兼寓愼重外交之意事屬可行惟應如何核入稅契章程加蓋戳內必當如何聲明仰候札飭布政司妥議辦法通飭遵行並一面嚴飭吳方伯詳議辦法矣

嚴杜洋商販運土貨逾額之弊混 廣東 ○張督昨准稅務大臣咨開近日洋商販運內地土貨出口常有運數逾於定額此項弊混亟應嚴行杜絕現在已由本處大臣商准各國公使轉飭各口領事官通飭運貨洋商嗣後赴關須具結聲明並無逾額冒領情事始准發給免稅聯單販運土貨並須該洋商自行販運不准他人冒名領單希免釐稅等因張督准此即已札行藩司關務處轉飭各關卡一體遵照辦理

軍界

梧州府會剿邊匪之建議 廣東 ○督院昨據梧州陳統領仲賓稟稱英德匪圖竄懷集開建匪黨聚忠讜懷信諸匪亦多糾合其間搶郵政担夫殺解犯差勇明抽行李担頭稅猖獗之狀大異從前趁此三省會勦若不合力剪除將來東之開廣陽連桂之懷賀信都一帶毗連大山聚爲匪藪附近居民又盡歸附收拾洵不易事遵飭六月初十日以前趕到上草與湘粵各軍會商辦法查賀縣東南一面爲三省交界之點上年經知府進勦金錫山會縣追捕斬擒首夥數十此次重兵又到彼處匪必聞風逃遁故現三省之衝本以賀縣爲收束而清兩粵之匪尤以懷集爲咽喉七隊管帶劉德漢計養日可到懷已飭其切紮梁村大岡專爲顧忠讜寶蓋諸山扼諸匪出沒巢穴另函商懷集黨令在黃羌上草堵截并設伏於大岡賀縣陳令要擊於南鄉金鷄山信都董丞備兵於鋪門並兼顧藍山知府率兵由上草上師折回跟蹤追捕直抵忠讜就近約定同時進搜寶蓋諸山如果四面佈置周密神速必有遇匪一戰務使諸匪失此山險能逼之散出村鄉兵團捕治較易但約會鄰封之說久成官話如何責成之處敬候憲裁

鄂員參觀寧軍檢閱之報告 武昌 ○湖北教練處幫辦李克果日前奉鄂督派赴南京參觀部員吳紹璘等檢閱第九鎮陸軍事宜昨日返鄂將部員注重要點繕具說帖報告鄂督轉行八鎮二十一混成協統制統領知照以便飭各標營準備茲將其報告注重處逃下 一自標統以下之軍官嚴行考試學科戰術科及指揮方法 二澈查各標營目兵逃亡罰欵銀兩自光緒三十二年起至本年四月止 三調查陸軍審判聽懲罰官長過失暨目兵逃亡案件此外如清潔細密武器等檢查亦甚注意其來鄂日期約在本月望後故近日各標營之預備檢閱紛飭外表各官長均不勝忙碌恐慌云

實業

農工商局派員調查實業 常州 ○武陽農務分會及各分所早經設立而各鄉蟲災勢甚蔓延日前蘇省農工商局特派科員陳劉二君到常親赴各鄉調查並定期開會研究抵制蟲災方法云

官印刷局強權破壞商業之公憤 武昌 ○湖北官印刷局總辦王道瀋剛印刷官用紙品往往溢出範圍之外紙業生意一網打盡各紙商迭次陳請諮議局力爭皆屬無效該道特慫眷優渥愈敢放手攬奪鄂垣紙店俱有束手待斃之勢近有工業傳習所者係學紳界合資股份公司附有印刷工廠一所向來承印法政學堂校外講義及陸軍學堂警察學堂課程利雖甚微然係常年印刷可免工人賦閑於營業上殊爲有益近被王道查悉遂用強權奪去致該工廠周轉不靈各股東紛紛要求退股

以致該工廠大有一旦停歇之狀且承印此次講義等項工廠印價三百元官局攬印紙樣頁數相同價反昂至三十元之多加以官局事冗每不能依期出版學堂因之誤課學生屢有煩言日昨該所總理李紳玉山等以營業被奪乏策維持是以陳情議局代爲陳情制府飭官印刷局專製官用品其他講義課程等項一任各校自由交易以恤商艱聞議局因前代紙店陳情無效此次已預備激烈之爭辯矣

湘省市票窒滯之原因 長沙 ○湘省南門外之順昌吉鹽號已經設立多年商界頗深信任計所出票據已達四五萬串之譜昨因外間有該號行將歇業之謠故持票往兌者絡繹於道該號一時周轉不靈致立時倒閉其與該號撥兌花票之與泰經店主顏克勤呈請善化縣暫行封閉俟變產一律照兌居民又因劉茂昌吳萬昌兩鹽號亦同在南門外恐爲順昌吉所牽動亦紛紛持票往兌(該兩號票據約各萬餘串)該兩號未及預備亦先後倒閉同時並有小西門外之德和小東街之天昌均因出票太多致亦被擠倒次日復擠北門外之勤益馬路公司理問街之蔣湘雲紙店南正街之裕泰錢店幸該公司等均先已預備一體照數兌給尙未倒閉目下風潮雖已少息而市票則異常窒滯云

雜記

揚鎭小輪行駛幾釀交涉 鎭江 ○日商戴生昌小輪行駛揚州短班近因水勢暴漲現正籌備停駛刻雖長短班照開但進瓜洲口即須頁繂至三汊河方能接輪生火拖帶以保堤岸日昨該公司有小輪一艘由揚開駛來鎭以備修理特報出口給有護照沿途慢輪行駛以防沖刷河堤詎該輪將行至四里舖各鄉民見該輪不遵定章任意開駛當即鳴鑼聚衆磚石齊飛幾將該輪擊沉幸開駛甚快船未擊破然磚石已將半船亦云險矣

砲艇哨弁謝差演成笑柄 武昌 ○湖北度支公所有承差長龍砲艇數隻向委武弁帶領近因三號砲艇曹弁守忠病故余壽坪方伯乃札委其封翁跟丁徐某(安徽人聞係余藩舊戚)接充委札上冒填六品軍功奈徐來自田間諸事未諳驟然當之人上眞是夢想不及逼問署內書記曰我應戴甚麽頂子書記等因鄉人得此優差心有所恳漫應之曰旣是當了砲船管帶藍頂子白頂子皆好戴徐遂欣欣然戴一暗藍頂子並綴以爛藨翎腰束指揮刀搖搖擺擺往見方伯叩謝提拔之恩方伯見而笑曰你怎頂子誰叫你戴的徐曰是爲大人所賞方伯怒曰你這糊塗東西這是四品人員戴的你還夠不上當令跟隨將其翎頂佩刀一併摘下徐誤會爲不准做官深恐差使就此失去因跪地叩頭不起左右均爲失笑方伯知其愚蠢命人引之去另換白石頂重服謝恩而出

鄂省巡警道交替紀事 武昌 ○鄂省巡警道王履康因調任安徽警道全興已抵皖接篆特命眷屬先期前來已於初三日抵鄂入居公署王道特於初五日午前乘輪抵漢武漢兩府一廳兩縣及警務公所科長等皆詣漢口招商碼頭恭迎午後二時渡江至省各區區長復齊率警官巡士等在江岸列隊迎迓衣冠濟濟頗極一時之盛聞該道以名侍御改官前曾游學東洋研究警政歷充民部參議京師高等警學提調等職現定於初十左右接篆至卸署警道視事元則仍充高等警學監督矣

贛省鎭道大員更迭紀聞 南昌 ○贛省南贛鎭總兵邱栢卿總戎俊鳳(湖南平江人)現因病故電報到院所有贛州鎭總兵事務經馮中丞委令南昌城守協鎭副將趙金凱前往接署遞遺南昌協鎭事務札委標下中軍參將劉雙保兼署　吉南贛寧兵備道兪觀察明頤業奉上諭調補興鳳兵備道員缺當因粵亂平靜馮撫電留辦理邊防現粵贛邊匪平靜電求交卸以便履新所有南贛道印務現經馮中丞札委候補吳道慶燾前往接署

電燈公司定期致祭電燈 杭州 ○杭州大有利電燈公司組織經年旋又加入官股一切賴以維持現聞該公司定出各署局學堂紳商多至一萬二千盞核計成本早有盈餘近因振市公司發現各省浙人聞風投股三日之間突增三萬餘金業經董事會決議訂期本月十一日先行試燃並於初八日下午將購到電爐由發起人陳君文卿衣冠致祭以乞天庥雖云迷信亦創舉也

清談

嘻嘻川京官竟思翹然立異矣

自粵路借欵修築以來石長信首先發難而郵傳部起而贖之國有政策終朝大定一若影之從形者然說者謂石長信之封奏不能無疑

自是以來湘人爲患於湘而有停止路股附捐之封奏川人作祟於川而有路股附入國有之封奏封書夕上綸音朝頒朝廷之意旨又幾幾若民好好之民惡惡之三代以上之休風不難復見於今日矣說者於此更不禁竊竊然異之

尤其甚者黃瑞麒且以調停中立之政見而創爲鼠有鐵路附收商股之議黎大鈞且以公司總理之資格而追隨腳靴手版歡迎奮鬥之倫張伯倫雖熱心招股而今日亦噤若寒蟬余肇康雖飾辭自獨而夙昔亦主張借欵粵路公司之總理雖臧否不形者一時而有識者略迹原心蓋其人已亦入鐵路國有範圍而不樂爲民人所利用矣吾意是方驚政府吸收力之宏偉政策一定民黨披靡川鄂湘粵諸公司戢戢哉不終日矣

雖然今四川京官值年等竟翹然立異之舉公呈各部臣首先取銷路股附入國有之封奏矣吾不識政府諸公更將何以待之

而或者曰格殺勿論格殺勿論政府固有以待亂民矣彼翹然立異者夫豈充耳不聞耶

文苑

華燭篇 (承道)

麗日沈丹闕陰霞絢赤城乍見龍啣燭翻擁遲兎曳生西園燕客歡方屬沈沈羅鼓芳春促公子無心接綵要美人促坐停黃督主第殷勤出翠盤侯家絡繹傳紅燭紅燭颭颭酒滴鯨翠盤㸌㸌桂爲燃流蘇帳隱光先暗翡翠筵開影乍盈昨夜玉輪樓槐冷今宵銀燭吐荷輕回翔七貴春朝散娉婷三婦春歌懶影裏迷離金縷衣尊前宛轉紅牙管彩蠟遞歸趙李家輕烟散入金張館誰家大道起青樓若個佳人字莫愁已自停紅羞窈窕乍能流影照溫柔閨中照影春痕重碧篆香銷生綺夢飛花愛結兩鴛鴦停剪嬈看雙朵鳳可憐豆蔻月初胎可奈檳榔春暗送別有長門度夕難年年宮燭伴闌干魚扁夜寂花頻落粲韶宵虛度已殘幾番華映輝椒壁幾番黯儔銷瑤席不隨飛燕入更衣分作孤鸞空挾瑟春戲通宵晃醉紗秋千隔雨飄珠箔盈盈抱蒂後纏柯名倡對此斂霜蛾到來白馬蓋先短丰後青驄儘倚多青驄白馬誰家宿錦蓋繁英長照獨縱將暗記遞紅綃奈是離情傷碧玉碧玉紅絲婉恨新東家淑媛不須羣綾櫻出日分光客錦幄他年賜御人焚燭桂烏啼嘒何人嫋嫋行露翠黛淸成只自妍芳心然盡無人訴生憎紫塞不消輝生恨玄霜空擣素擣素聲稀夜嚮晨霏霏一燭照梁塵漢宮歲歲傳寒食游徧名都絡者

驥製 哮喘氣急丹 救命之寶

馳名中外頌聲載道茲當天寒病發之時特將功用詳登各報俾海內病家采辦 痰哮水哮風哮鹹哮 氣喘痰壅久年不愈 氣虛痰喘汗出如雨 肺氣不宣痰火上壅 長夜咳嗽老年氣短 氣急多痰胸膈滿悶 痰湧哮喘腎虛喘吼 以上各症無論新病久病老年少年男人婦人只要用白湯水送服三錢藥性一到立見喘平氣順痰化咳止凡輕症一瓶即愈重症一料全痊且可永保斷根非如他家之藥服時略愈不服即發所可同日語也○大瓶二元附送止哮膏一貼小瓶一元每料六瓶五元不靈包退還銀惟附近假冒須認明五開間門面切記切記小心小心門市起碼三角以便試服外埠來信須寫明寧波路口第一百十五號批發格外克己如無消路包可退還

八體百病莫苦於哮喘氣急之症 此丹乃本廬第一家創製行世 牟利之徒相率效尤遍地皆是致使求藥之人無從辨別玉石真可慨也考哮喘之症皆從氣衰感寒邪而起此外亦有腎虛火不歸經陰虛金破火甚更有痰火鬱於中風寒束其外者當盛發時聲嘶氣促頑痰上壅甚至水漿不能下咽片刻不得安臥瞪目喘吼旁人不忍目覩本廬創製此丹竭千載之心血經萬人之試驗有功卓著無病不瘳乎已

上海盆湯弄過絲業會館五開間門面 崔氏瓣香廬總發行所 驥雲氏啓 2808

四馬路 上海 合豐綢緞衣莊廣告

擇於本月二十九日 先行交易諏吉開張

本莊向在棋盤街已歷四十餘年貨色之精美價值之公道早荷○惠顧諸君同聲嘉許信孚寰球茲因推廣營業兼印各當上等滿衣是已遷移至四馬路交易仍襲異樣翻新男女衣服承辦海陸軍服學堂操衣定織各省名極紗緞羅紡自運泰西新樣奇花紗緞特聘優等名司巧手親自督造各貨無不精益求精定價克己照碼 每兩六角絲毫無讓貨價不合包退還洋 凡蒙各界賜顧定貨格外從廉以廣招徠 乙2821

立止婦女白帶最速之法

廣東彭壽堂秘製婦科白帶靈丹○立服立止○神效異常○立止經期腹痛丸婦科真正參茸白鳳丸均每匣一元○郵票不收

婦女白帶一症大傷元氣此症因濕熱積滯月經愆期或憂思怨鬱動情即洩寒痰凝聚膀胱受濕以致脾胃不和腰酸肚痛面黃肌瘦頭暈眼花久則百病叢生漸成癆症本堂獨秘立止白帶靈丹不論新久赤白帶下服之即愈屢試屢驗其應如響功能除中宮之濕提下陷之氣化痰解鬱清火弱元是以帶下即止腹痛立愈連服七日包能脾胃健旺飲食加增月經調和身體強壯非特止遺止帶之功實有廣嗣延年之妙○每盒一元○小盒二元大盒四元上海拋球場南首河南路三層樓七號洋房廣東彭壽堂啓治創真正萬應如意油批發公道 乙2890

兩誤

夫世之患毒者初則甚不介意繼覺稍有痛楚請醫調治想術速去凡病家皆有此心而醫家亦有此意卯且名利兩全樂何如之熟不知毒出一道往往初起白濁小便澀痛或胯中起核此乃皆由敗精淫毒濕熱所成是以徽毒之兆始萌若求即效其毒斂入經臟骨髓迨日久復發先從筋骨疼痛繼攻遍體紅黑斑疥破腦穿鼻喉痛目紅流淚等證甚至害及妻妾苦不勝言始知貪速愈之兩悞雖有解藥可解究竟症較初起難治奉勸病家初犯者至要服藥小心直得內蘊盡淨可免終身之害且無絕嗣之患余在永濟堂臨診已十有餘年凡就診者皆是愈後復發之症居多從中欲求速效悞投昇燕之品故有如此之害可勝嘆哉患毒者宜慎之真所謂兩悞耳

三馬路胡家宅耶穌堂斜對面永濟堂 林渭川醫生 董事 周兆永 楊燕貽 費育麟 張渠卿 仝啓 乙2932

真不愧續嗣聖藥

余少年無知色慾過度任意戕伐及至中年初患夢遺繼患滑精甚至陽痿日甚一日顏色憔悴頭暈眼花腰酸腿軟稍有舉動氣喘難堪然猶冀上補身丸酒遍嘗均皆不效自思今生兒女難望更妨中饋每念及此不覺淚下不意去歲舍親巫臣君鄉旋談及上海保太和男子九轉丸專治陽痿虛損萬試萬靈屢經目覩蒙贈二瓶余即試服旬日之間神氣清爽容顏光潤斯時方信此丸之功再購一料服之未幾其病若失且交歡一事與少年無異妙不可言此丸非獨能癒疾更能種子幸喜內人於前月果舉一雄余受其惠故特專函鳴謝願世有同病者無失之交臂焉安慶東門外大街葉鳳侶 上九轉丸價目雙料每瓶二元單料減半上海畫錦里廣東保太和照錄 乙2770

同順泰木器號移設三馬路西開張

浙江路東

本號開設上海歷有年所遠近馳名督造紅木家用器具洋式各種木器寧波綵粧以及補綉等件一應俱全 價廉 惠顧請至三馬路認明招牌庶不致悞 乙2788

感謝 永壽藥房汪家田內外方脈

予八年咳嗽至四馬路西園後汪先生連診連吃藥丸不到半月幸皆斷根故而登報揚名 青浦蔡瑞章具 乙3967

有父母妻子者請看

中國合衆人壽保險公司一本公司自乙巳年開辦迄今已有七年賠款之迅速已彰彰在人耳目無庸多贅前年又仿泰西保人壽辦法意雖頁善保婚姻百歲會章程略爲變通創辦於滬上其辦法先投資數元如遇天年可領銀至一千元無論男女老幼貧富強弱皆可投保並不限年歲又不用醫生驗視以省煩瑣如有意投保者請到本公司取閱詳細章程可也○茲將大略章程列左○一保數以一千元爲限○一保費（首次五元以後五角）○一保額（有限）○一代供（如年老無力供者公司有代供）一法○一凡入此會者由少而壯則可有室家由壯而老則可有倚靠平時僅省去烟酒遊戲之資則一生有的實可靠之款○一家有老人爲子姪者爲之代保則祭葬之費可無慮矣○一家有兒女爲家長者爲之自保則婚嫁之費無慮矣○一本人代保則身後可無慮矣○本公司

贊成員共一百八十位 皆上海商學界各業董事及紳富 其台銜登載於章程冊內茲不贅錄現公司訂於

五月十七日開辦 特此

○本公司在英界泗涇路第二號洋房 乙2585

城鎮鄉自治文牘程式開會規則出版

每部三角半總售蘇州振新書社上海各書莊總發行新馬路昌壽里七十二號陽湖姚寓 內地願代分銷請寄函上海總發行所商訂可也又自治職務須知儘六月出版 乙2280

瓣香廬驥製 半夏 治痴癲之奇效

家父於前年忽得瘋狂之症兩目直視晝夜不寐揮刀弄火兇悍異常或哭或笑或數日不眠或累日不食甚至目不識親丁鼻不辨香臭舉家不寧驚悸無措遍請名醫診治服藥無效後廣求各種秘方及馳名經驗妙藥亦未見功如是三年已形銷骨立面無人色而所費亦已千金矣今夏忽有友人述及上海瓣香廬崔氏驥製牛夏善治痰症痴癲亦屬有效惟假冒甚多須認明五開間門面驥雲氏肖像方是的真乃即由郵局匯銀購到一大盒始服稍覺安靜繼又接服一大盒大便中瀉下濃痰三日從此其病若失初猶慮其久越再發特又購備一小盒距至今多日身體如常亦日見雄壯月初外祖母猝然倒地不省人事即將所備之藥設法灌服亦得化險爲夷感激之餘謹將原由詳述並登各報以誌不忘 江西撫州府樂安城內奉父命程奭沈啓

附價大盒洋二元四角小盒洋一元二角每料六大盒洋十三元二角近有假冒認明石印農工商部執照浙江巡撫獎憑仿單反面五開間畫圖并工部局施教來醫官化驗據方是的真

上海盆湯弄過絲業會館五開間門面 崔氏瓣香廬驥雲氏總發行所 製藥所仍在北京路積德里內 2897

收回利益

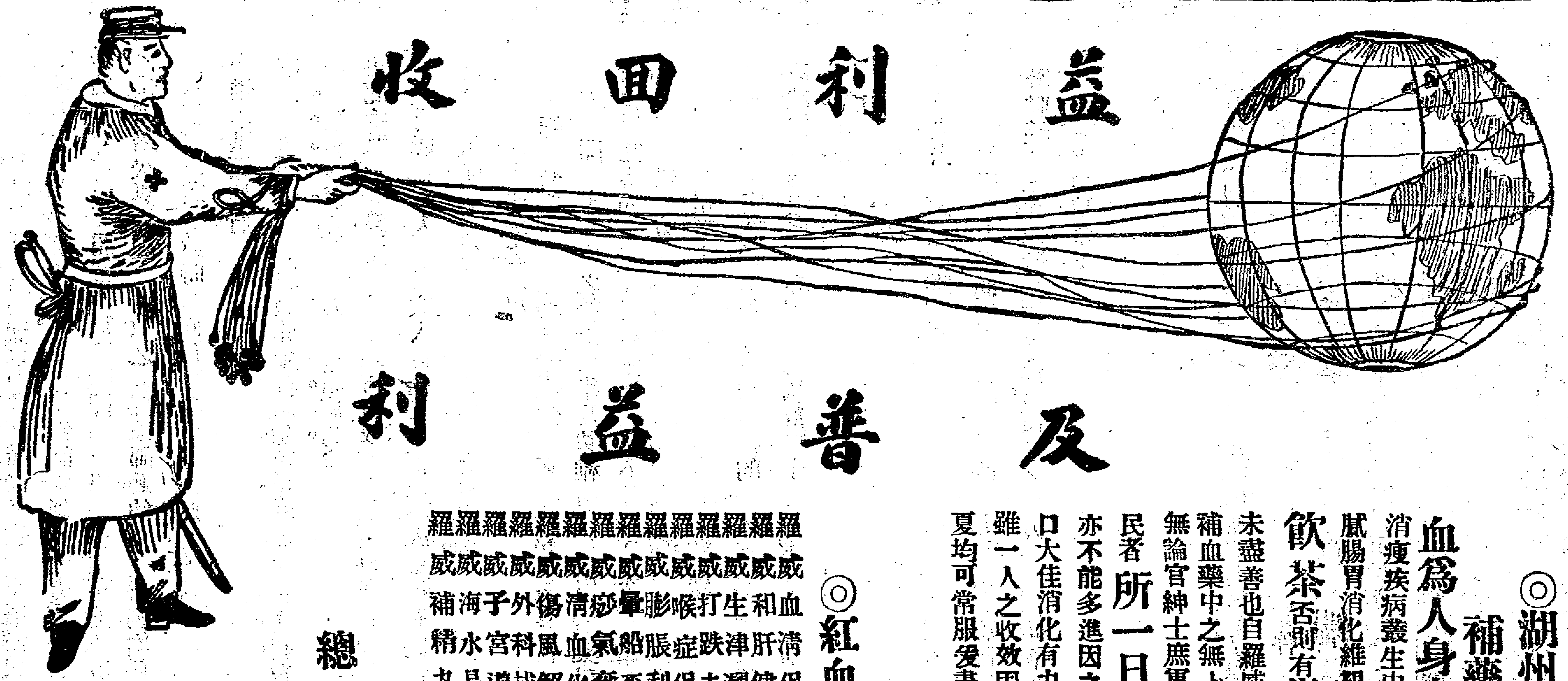

利益普及

◎湖州旅杭商學公會會長周湘舲贊美羅威醫生紅血輪補藥書

血爲人身之要素五官百骸胥恃血以爲滋長血足則膚革充盈精神煥發血虧則肌肉消瘦疾病叢生中國方書非無滋陰補血之劑然或取材植物能力薄弱收效太緩或借助動物粘膩腸胃消化維艱誠不如泰西發明鐵汁補血藥之爲有效也然**補血而用鐵**汁必須戒絕**飲茶**否則有**齒黑腸鏽**諸弊故近今流行泰西各種補血藥水補血藥丸美則美矣而猶未盡善也自羅威秘製不用鐵汁之紅血輪補藥出乃足以**壓倒一切登峯造極**而爲補血藥中之無上上品則以備有各種補血藥之功能而無其流弊是誠當今競爭世界過渡時代無論官紳士庶軍學工商老幼男婦苟欲振刷精神奮發有爲成就偉大人物而不甘爲孱弱之國民者**所一日不可缺之良劑也**僕素無疾病惟近年胃血稍衰納食殊寡雖御珍饈亦不能多進因之精力漸不如舊心竊憂之老友劉君銘之以羅威紅血輪補藥相贈服未兩瓶胃口大佳消化有力且精神煥發力氣復奮**前後如兩人焉**此藥之神奇誠有不可思議者雖一人之收效固不足概其神妙於萬一然即此推之已可見是藥之無投不利靡用不臧無分冬夏均可常服爰書數語以當頌詞并**告世之需補劑者**

五月下浣 **湘舲弟周慶雲謹識**

◎**紅血輪補丸每瓶一元五角固本子宮丸每瓶一元四角**

羅威血清保安丸	每瓶一元五角
羅威和肝健胃藥	每瓶三角
羅威生津潤腸丸	每瓶一元
羅威打跌去瘀藥	每瓶四角
羅威喉症保命丹	每瓶八角
羅威膨脹利淫藥	每瓶四角
羅威暈船平安水	每瓶四角
羅威痧氣奪命藥	每瓶一角五分
羅威清血化毒丸	每瓶五角
羅威傷風解表水	每瓶三角
羅威外科拔毒丹	每瓶三角
羅威子宮導濁	每瓶八角
羅威海水晶	每瓶二角
羅威補精丸	每瓶一元五角

羅威葆肺露	每瓶五角
羅威保赤丹	每瓶一元
羅威退熱藥	每瓶三角
羅威頭痛丸	每瓶一元
羅威泄瀉藥	每瓶四角
羅威安睡丸	每瓶一元二角
羅威眼藥水	每瓶三角
羅威白濁藥	每瓶四角
羅威生化湯	每瓶四角
羅威補癆丸	每瓶一元五角
羅威鷄拿丸	每瓶一元
羅威百賽油	每盒三角
羅威火泡藥	每瓶三角

遠埠函購原班寄回

總發行所上海棋盤街羅威大藥房

乙2875

分經理

漢口中英大藥房　天津回春大藥房
溫州中英大藥房　南京大英大藥房
廣州中法大藥房　紹興福林堂藥房
北京回春大藥房　蒙自萬來祥號
蘇州華洋大藥房　石屏萬和祥號
杭州五洲大藥房　山東廣善堂號

通利汗衫公司六月初六日開張放盤七天

所有汗衫襪子及夏令各貨較前格外從廉一律照碼九五放盤七天初六日起十二日止望各界諸君從速賜購是荷本公司在上洋英大馬路寶記照相館對門便是此佈

本公司自五月廿六日先行交易以來頗蒙各界諸君踴躍賜購可見價廉物美今日乃本公司開張之日

乙1083

十一朝東華錄預約廣告

王祭酒編東華錄一書紀載詳盡體例謹嚴爲研究政學所必備久邀海內公認惟坊間通行各本大都字小棚頭讀者每引爲缺憾本齋以值此**立憲預備**時代**識時俊**桀均**必重用世**之學是書於昭代〇〇**列聖諭旨名臣奏疏疆域**之**沿革條約**之**得失**以及**兵制學制政治法律商務水利鹽漕稅**課無不原原本本先朝章政典所萃爲人人必讀之書爰就原刻校正排印自天命起迄同治朝止已排印過半因全書卷帙浩繁成本過巨特**發售預約定期出書**以廣行銷而便購買想**直省諸議局**開會在邇**文官法官考試**亦將次舉行凡我代議士熱心爲地方興利除弊及海內英俊有志馳驅皇路者**欲熟知列朝掌故**以備**坐而言**者**起而行**則此編尤**枕中鴻寶**也書價無多欲購者尙祈勿失交臂

預約簡章　全書分裝一百廿四冊自天命起迄同治朝止定名曰十一朝東華錄一是書定價二十元預約減收半價十元來購者先交洋五元取劵一紙至六月底再交五元取天命天聰崇德順治康熙雍正乾隆嘉慶道光九朝至九月底再取咸豐同治兩朝全書告竣劵即批銷

總發行存古齋謹啓

◉**本埠售劵處**　中國圖書公司　集成圖書公司　萃古山房　四川　二酉山房　蘇州　振新書局　杭州　錦文齋　漢口　申昌書局　廣益書局

◉**外埠售劵處**　北京　官書局　同文山房　嘉强齋　天津　官書局　保定　官書局　山西　書業昌　晉新書社　湖南　同文譯書局　南洋書局　湖北　著易堂　江西　文盛堂　山東　官書局　奉天　會文堂　廣東　文盛堂　汴梁

乙2771

杭州廣濟醫科大學招收新生預告

本堂開設浙杭大方伯原名廣濟醫學堂已經三十餘載畢業者已自餘人本年冬爲第七次畢業之期現值國家立憲自治無論軍警學商各界在在需用醫士故向學者年增一年本堂爲造就醫科人才并普及衛生起見業已設法籌募定於來年力加擴充建築廣廈增添學額已向英國敦聘專科教習五人幷華教習五人自宣統四年爲始定名爲廣濟醫科大學所有學科章程悉照英國醫科大學辦理並不分教會省分界限茲將招生簡章列後

學額　五十名以五年爲畢業期自宣統四年起每年招收新生

資格　身家清白品行端方年在二十歲以上已在中學畢業者或有相同之程度者爲合格

報名　自本月起至年終止凡有志醫學者將姓名籍貫年貌三代履歷住址保證姓名住址幷附四寸本生半身照片報名大方伯本堂事務所

招生考期　每年二次第一次本年閏六月二十七日第二次宣統四年正月二十七日

招生考試　考試科目如左　一國文策論　二英文　三化學　四算學　五地理　六生理學　七植物學

考費　報名各生應繳考費洋二元正無論取否概不給還

進堂各費　新生進堂應繳各費　一每年學膳費一百廿元逢閏加十元分二次於進堂時繳足　一徵信洋二百元正畢業後給還　三校服費冬夏二十元進堂時預繳無論教內教外一律辦理

開堂日期　宣統四年二月初一日

乙3011

驥製萬應虎骨熊油膏

此膏通三十六處血脈鎖二十四道骨節專治風寒濕熱手足拘攣骨節酸痛久年痞塊女子血虛以及腰疼心痛痰核瘰癧胸膈脹滿小腸疝氣夢遺滑精陽事不舉心胃氣痛脾胃虛寒負重傷力遍體作痛楊梅毒瘡赤白帶下五勞七傷月經不調一切跌打損傷等症此膏一得人身煖氣藥力即從毛孔透入功能通經活血止痛袪風凡百疾病應手奏效鹽料每張洋一元用舊後送到本廬每張作洋三角單料七角不靈包退還洋

上海盆湯衖走過絲業會館寧波路口五開間門面鄭香廬驥雲氏發行所謹啓〇外埠來信須寫明寧波路一百十五號

請留心假冒須認明藥紙包上註册商標天馬爲記幷轉角五開間門面方是的眞切記切記

乙2830

眞崎洋行 做掛麪機器

唉此機資本頗輕獲利甚重運用簡便而且物質堅固至於所製之掛麪切麪均係光潔可愛倘且粗細長短等無不隨意造近來暢行各省已購者咸相爭頌未辦者可速購此機一試方信言不虛妄仕商賜顧者祈駕臨敝行接洽遠埠函知即將價目圖本奉上不取分毫

上海虹口吳淞路中瑪禮孫路三號眞崎洋行白

2878

鳴盛有限公司與股諸君台鑒

本公司因改良戲劇開通社會起見擇定英二馬路大馬路大新街嘴角之三角地三畝有奇自建三層樓高大洋房創設新新舞臺大戲園即日開辦限期年內竣工開幕排演各戲園未有之新劇佈設各舞臺未有之彩景并建屋頂花園一座名曰樓外樓陳列奇花異草爲中西遊人憩息之所登樓下樓有升降機無須舉步之勞異常便捷共計集股一萬五千股每股洋十元合洋十五萬元除由發起人認定整股外如有贊成此舉者欲附零股請向三馬路大新街嘴角中法藥房內本公司事務所索閱章程投資入股惟是剩股不多務期從速否則一經足數不再增招至發起人認定各股即日起請交收股處掣給收條或由發起人代收亦以本公司收條爲憑定期一個月內務希如數交足幸勿延緩專此佈聞諸維台鑒

收股處（南市十六舖正康莊）（永盛碼頭永安祥號）（北市江西路營業公司經潤記）（四川路得利洋行）（三馬路中法藥房內本公司事務所）

鳴盛有限公司謹白

乙2946

江西南昌購亞支奶者注意

本公館經理之亞支奶屢爲奸商冒牌曾經稟請究辦並蒙各大憲出示嚴禁暨本公館懸賞訪拏無如根株難絕是於去冬定製外洋機器鋼印在保單盒底上印成中西陽文使購藥之人易於分辨登報遍告冀免魚目混珠今接江西南昌洗馬池義生分銷處函云又有奸商冒牌賤價兜售已有數藥房墮其術中大率因外表相同所致後查盒內保單非但無機器印花即日本成田山小影以及醫員所簽之字俱無而該藥房等已追悔莫及現在購服者以斯藥不靈紛紛與之理敘似此情形攸關眞牌名譽請速設法整頓以免貽害同胞等因披誦之餘殊爲可恨除派人查實稟辦外特先登報聲明如有已購假藥者即向原售處退藥還洋嗣後須認明保單盒底有機器鋼印印花之藥的係眞牌南昌洗馬池義生號乃本公館分銷之處向其批購亦無錯悞此白

上海英大馬路壽康里三百三十號亞支奶總經理席公館裕麒氏佈告

乙2819

廣東彭壽堂第一等痧藥

眞正上等救命痧藥

本堂精製各種上等痧藥均不惜工本加足麝香等貴品其奏效之神絕非市上各藥可及故治時疫痧症立能起垂危於頃刻之間歷年善士購施活人無算久已遠近信從婦孺皆知近因次藥雜出特將時症靈效各藥擇要列左衛生者宜鑒別焉○急痧保命神香丹○八寶紅靈丹○麝香痧氣丸○八馬平安散○諸葛行軍散○純陽正氣丸○靈寶如意丹○飛龍奪命丹○麝香臥龍丹○時症白痧散○萬應午時茶○福建神麯○眞化州橘紅○一切丸散膏丹不及繁載賜顧務認牌號地址庶免假冒 上海河南路廣東彭壽堂啓 Z2874

驥製包愈惡癬藥水

風濕蘊於肌膚遂成惡癬野疥之瘡或乾或爛或痛或癢或任一處或散四處甚至膿血淋濕皮吸肉爛本主人獨得奇方秘製此藥專治皮膚癬疥之類雖日久生蟲亦必發之務靈保不復發萬試萬驗不靈包退還銀大瓶洋七角小瓶洋五角上海盆湯弄走過綠業會館寧波路口五開間門面崔氏舜香廣驥雲氏總發行所啓 Z2804

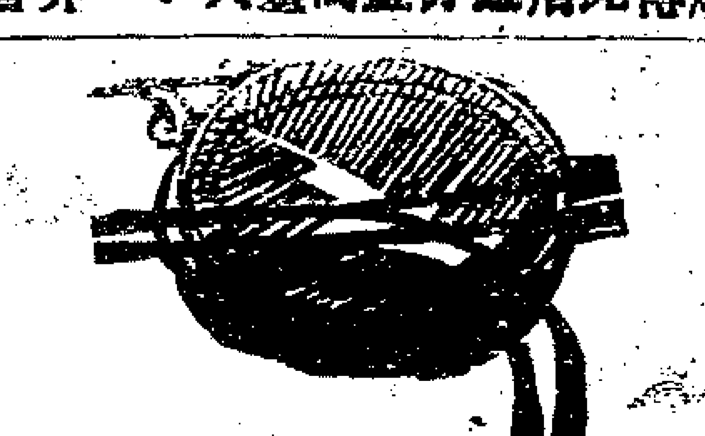

全　白

新發明折脚離鼻眼鏡
又新出各種改良離鼻眼鏡

自造各式時樣精巧金銀眼鏡又新發明各種離鼻眼鏡與去年所售出之離鼻眼鏡式樣不同現逐漸改良日日研究又多數種樣式合諸公面部大小不同不論領角闊狹鼻樑高低終能配至合式可免壓鼻生瘡有耳鉤新式厭種舒服愛之不釋兼有新式折腳直不離鼻眼鏡異樣玲巧簡便比乘不同愈出愈便併由明光學醫生考驗善目格致晶片高黑白藍片近光老光平光毋拘年老輕有患目老不正者均能照光線合年保護日力配換鏡片有光表較光保數絲毫無差其價格外克已以准度推廣如配眼光分文不取設不早備眼鏡將來愈老愈散必有不堪設想之一日屆時欲置則難矣敝行眼鏡珠翠洋鑲金銀首飾鑽石珠寶翡翠寶石一應俱全售出金銀均用本金足赤鍊就並非洋金可有損壞亦可修理見新原金仍收回兌換故所售之貨皆蒙各界樂用貨眞價實眞不二價童叟無欺蘇州馬路全昌號總行在上海二馬路西口跑馬廳全昌啓 Z2863

(新貨已到)
括打廣嗣丸

普通補品不可以爲廣嗣丸以其功太緩也燥熱補藥亦不可爲廣嗣丸也以其功太急也此丸見效在一日之後而眞力有十倍之加較之未服以前強弱判若兩八男法服同再造凡服過者無不歎絕願來服者姑購試之則此丸是否有效不難立辨矣大瓶九十六粒附外塗藥二瓶共五元小瓶四十二粒附外塗藥一瓶共二元半 美界仁智里十三衖話打藥房 2940

告白

白馬牌爲四格久已馳名中外留爲賜顧 各寶號均有發售 39 一

地皮出售

今有地基三畝餘坐落浦東張家浜沿河即南市王家碼頭對面地址方正近岸河道寬闊船隻上落極其便當最好建造各種貨棧廠房或堆貨棧房更爲相宜如有意者即請至三馬路東鼎新里三百九十九號門牌德華氏西藥公司內周君秉之接洽可也 Z2910

大英輪船公司

今有堅固捷快輪船名柯厘烟杜准六月初十日禮拜三上午開行往門司神戶橫濱等埠貴客如欲裝貨搭客請至黃浦灘廿四號本公司帳房面議船泊怡和華順碼頭上落利便自後每隔二禮拜開往一次並搭客往橫濱者有特別利益可在神戶轉搭火車直到橫濱不再加收火車費特此奉佈 Z4645

(日本郵船開往大連灣)

本公司經理南滿洲鐵道會社之西京丸每逢禮拜四神戶丸每禮拜一准開往大連灣並由火車接連滿洲內地各處船身修固水腳公道客位潔淨應酬周到各寶號欲裝貨搭客務祈 光臨爲幸 日本郵船會社廣告

殺蚊奇藥已到

此藥粉每用一撮隨意放入銅鑪瓦缽之內加入綠香或紙吹數段均能點着即有烟氣透佈滿室宜將門窗關閉約歷十分鐘室內蚊蟲即可盡驚無一能逃蓋此種新藥是殺蚊精較之紙捲藥條力量更大也每洋四錫合可用一夏如要條子遲兩禮拜一方有續到 仁智里十三弄內話打藥房啓 2795

(壯陽益精)
種子大力丸

此丸重用海狗腎參茸等貴藥品製煉而成專治男子精力衰弱陽事不舉諸虛等症一服此丸乾剛立展身強似鐵誠男子壯陽種子聖藥也每盒一元 上海畫錦里廣東杏濟堂啓 2784

奉送　消暑甘露　午時茶

本堂照歷年例夏天要藥廉價傳名麝香痧氣丸八寶紅靈丹每洋百三十瓶臥龍丹行軍散白痧散如意丹每洋百瓶如蒙勝藥一元者另送消暑甘露午時茶十包以便善士購施也外埠函購原班立奉不悞 上海盆湯弄中 廣東益延堂啓 Z2897

乍浦路十四五號
寶亭英法番菜

本館開設數年荷蒙中外紳商惠臨久已膾炙人口公司大菜每客五道加水菓茶點取洋半元禮拜日六仍用龍蝦鮑魚如有宴會及開會請客即一二百客均可承辦價從廉預定勿悞 電話三五三九 2485

(補血壯精)
種子九醜丸

此丸專用八參鹿茸海狗腎黑犢鞭配合君臣各藥品治男子腎虛精冷陽事不舉一切九醜虛症誠種子之妙品也每瓶一元與陽種子酒每瓶一元服法細詳仿單上洋二馬路畫錦里口鐵拐李爲記 廣東仙壽堂啓 Z2967

(兒科第一)
萬應回春丹

專治小兒急驚五瘋痰厥痰癎抽痛塞熱往來氣喘傷風夜啼吐乳疳積等症藥到回春每九一角上洋二馬路畫錦里刀鐵拐李爲記 廣東仙壽堂啓 Z2908

(夏令大減價)

本公司女色間衣帽衫巾洋傘時新各樣一概俱全特別減價一禮拜自初七日起速請諸君光顧乃禱 福利公司啓 Z2690

新到
可倫布廠改良留聲機器戲片

敝行新到馬蹄牌留聲機器戲片較前格外精美製造各省超等名角內廷供奉所唱京都梆子崑腔灘簧小曲時調大鼓洋樂嬉笑歌舞等皆聲音洪亮并製之堅固久用無傷貴客愛顧曲者請駕臨小行試聽不取分文如蒙零躉批發格外克已以廣招徠 認明博物院路二十二號門牌 上海總經理老晉隆洋行啓 分售處大馬路幃記新號 356

青州水門汀

青州水門汀有限公司所出之水門汀爲東方最上之品素爲香港政府所信用用以製造陰溝管避火磚避火泥及瓦片等物驗[illegible]無匹近者新牌疊出[illegible]易魚目混珠 貴商賜顧幸祈認明牌號向圓明園路八號新旗昌洋行議價購辦欲知用法詳情者本行亦可奉告 新旗昌洋行謹啓 357

金市　六月初九日收盤金價

現貨關金	四百零六兩五錢
足赤條金	四百十二兩五錢
沙金合赤	四百十四兩五錢

錢市　初九日北市銀拆及銀銅元錢價

龍洋	七錢四分六厘
英洋	七錢四分六厘七五
本洋	八錢五分
小洋	六錢五分三厘七五
銀拆	一錢三分
洋錢	七錢四分五厘
錢錢	一千文
衣牌	一千二百九十文
銅元	一百七十四千文
市錢	一百五十二千文

船名		航線	公司
六月初九日進口輪船禮拜二			
新裕	輪船	由福州	招商總局
江裕	又	由長江	招商總局
岳陽丸	又	由長江	日清公司
飛鯨	又	由烟台	招商總局
宜昌	又	由天津	太古公司
牛莊	又	由烟台	太古公司
丹波丸	又	由門司	郵船會社
西京丸	又	由大連	郵船會社
六月初十日出口輪船禮拜三			
財生	輪船	開往汕頭香港廣東	怡和洋行
大利丸	又	開往長江	日清公司
安慶	又	晚往長江	太古公司
臨安	又	開往香港廣東	太古公司
江寬	又	開往長江	招商總局
新豐	又	開往天津	招商總局
北京	又	晚往寧波	太古公司
新康	又	開往福州	招商總局
普濟	又	開往寧波溫州	招商總局
牛莊	又	開往牛莊	太古公司
六月十一日出口輪船禮拜四			
丹波丸	輪船	早六點鐘開往香港等埠	郵船會社
岳陽丸	又	開往長江	日清公司
飛鯨	又	開往廈門汕頭	招商總局
杭州	又	晚往汕頭香港廣東	太古公司
六月十二日出口輪船禮拜五			
美順	輪船	開往長江	美最時行
新倍利	又	下午往長崎海參威	義勇隊公司
奉天	又	晚往威海烟台天津	太古公司
大通	又	晚往長江	太古公司
六月十三日出口輪船禮拜六			
春日丸	輪船	早九點鐘開往長崎門司神戶橫濱等埠	郵船會社
大福丸	又	開往長江	日清公司
江天	又	開往寧波普陀	招商總局
大臣	又	開往青島大連天津	亨寶公司
六月十四日出口輪船禮拜			
神戶丸	輪船	早九點鐘開往大連灣等埠	郵船會社
六月十六日出口輪船禮拜二			
博愛丸	又	早十一點鐘開往長崎門司神戶橫濱等埠	郵船會社
六月十八日出口輪船禮拜四			
西京丸	輪船	正午開往大連灣等埠	郵船會社
六月十九日出口輪船禮拜五			
宮崎丸	輪船	正午開往香港星嘉坡經由歐洲各埠	郵船會社
六月二十日出口輪船禮拜六			
山口丸	輪船	下午一點鐘開往長崎門司神戶橫濱等埠	郵船會社

申報第二張

大清宣統三年辛亥六月初十日共二張

西歷一千九百十一年七月五號禮拜三

認明門口有藍龍商標門內有銅版謝信屏條藥內有告示簽字仿單爲憑託人代購格外當心外埠郵政局寄如欲經理特別公道儘可函訂 2692 Z

人壽醫室 藍龍商標

認明沈製 鏡面散

集義成屏幅廿四條張掛門口以昭鏡面散靈驗之眞憑實據 各省各大藥房以及南洋各島均有分售前有無恥奸商私造冒牌因有誤購反害衛生實深痛恨爲此稟請上海英美會審分府寶大令化驗存案並出示嚴禁假冒凡住址人壽醫藥室有藍龍商標藥內有嚴禁假冒告示本主人簽字仿單方是的眞 外埠寄郵政局最妥不靈包退還洋 重用羊脂珠粉每洋二瓶每料六瓶洋二元五角單料每瓶二角五 分售每洋五瓶總發行上海山西路即盆湯弄大街集益里二弄對門人壽醫藥室主人徐平氏布告 外埠如欲經理代售另有特別利益儘可函訂

留心僞藥

本醫藥室發行沈製羊脂珠粉鏡面散一藥專治男女面上雀斑黃黑酒刺瘡疤紅瘰汗斑烟容白點等類粉刺油光 蒙恭親王府內莫生君兩次嘉獎又承官界學界紳商女界賜領贈聯並惠保證謝信均連郵局民局蓋印信封送 售假雙料 患顧諸君認明 2692 Z

遺失股單作廢

遺失允康公司黄字四十六號自二千二百四十一號至二千二百六十號股單特此聲明作爲廢紙 邵芹溪謹白 2976 Z

驪製半夏述 痰喘立止

僕患痰喘從壯至老從未有一朝舒暢飲食甚少中病情苦不忍言每交四時八節雨晦風凄之際必然加重今秋更甚膩痰一咽喉膠結咳嗽不平胸膈疼痛頭目昏花一切飲食難於下咽病骨支離奄奄待斃歷服療藥及蘇申各家馳名咳嗽諸藥終屬不見起色自維年逾知命來日無多欲想該病脫體除非轉世爲人孰料命有救星從堂弟伯銘案語醫理由申到家特地來視見僕情形頗形棘手謂惟有上海雲氏驪製半夏可以急救我屢經試服極有效驗惜乎片刻不能到手即著人乘坐火車到滬購買兩大盒試服之餘居然制勝出奇高出他家百倍能於頃刻間痰喘立止氣息和平服盡二大盒飲食起居竟毫無病狀僕早服此藥何至身受多年疾苦感銘寸衷不敢自祕謹書大略以表厥功願請大安不一 ○近有假冒認明石印農工商部執照浙江巡撫獎憑仿單反面五開間畫圖并工部局施敎來醫官化驗據方是的眞 蘇垣濟關南首黃季寶啓

雲氏總發行所啓 上海盆湯弄絲業會館寧波路口五開間門面瓣香廬驪

附價大盒二元四角小盒一元二角外埠批發格外克已如無消路包可退 遂門市總碼五角以便試服外埠來信須寫明寧波路口第一百十五號 2898 Z

寶塔牌水門汀

本廠所出寶塔牌水泥（即水門汀）中外商人爭樂購用前已詳載各報無庸贅述現經上海英工部局暨上海工程總會各洋員一再試驗推爲亞東第一等貨色實在外國貨之上有切實憑據公論所在聲價日高并蒙郵傳部札行各省鐵路一律購用敬告吾國同胞如需用水泥當購中國自出之貨挽回利權而塞漏巵如蒙賜顧無不克己謹此佈告

分銷處 蘇州 仝昌號 東三省 怡大洋行 長沙 禮和洋行 命衛嚴 公記 杭州 清泰第二旅館 溫州 胡甸蓀 青島 衛里洋行 鎮江 瑞記洋行

本廠總批發所設在漢口河街昌平里第一家電話一百七十六

上海中旺街二百廿一號電話三四三一

籌振大臣盛電

顧詠銓馮大臣電近日皖北疫氣盛行各屬來報日死數十人藥不及救即查友亦傳染淸江死三人懷遠死四人安東海州皆有云留蒙速向雷允上購辦痧藥臥龍丹行軍散純陽正氣丸辟瘟丹各提丸痧氣水各種儘洋二千四百元即日備齊用小瓶罐好速寄南京馮大臣緊分寄各州縣勿遲並請將此電抄送張楚寶京卿施子英觀察勸其多備藥料寄往愈多愈好宣懷 皖北災疫流行迭經籌辦振藥多批弟區區疫盛必須大批分解前奉馮大臣電請登報廣乞各界善士募勸振藥並商由招商局代收代解或配成丸散或捐助藥資即請就近交鎮江下關蕪湖安慶九江漢口沙市宜昌天津烟台香港廣東寧波各招商局均代收代解南京馮大臣飭分撥江皖各災區拯救以期捷速本埠仍交招商局沈松茂長源泰謝鶴亭暨神州報館仁濟善堂及敝處均隨收隨解救災如救火救疫更急於救災無論節何項費用一金一元即可製數十服丸散救生拯命功德無量敬乞仁施伏惟善鑒 籌辦皖振處附誌 2907 Z

沈製生髮膠 如枯木逢春發

人壽醫藥室主人台鑒僕去秋進京引見道出漢江甫到購歸生髮膠六瓶旋被友人讓去一半緣室人產後大病脫髮將已禿頂因之不敢收效繼託上海匯豐銀行帳房志廉舍弟續購六瓶用後漸漸發生自入春以來蓬蓬勃勃生髮繁盛較之未脫時更增倍蓰靈驗如枯木之逢春令人感激之至今有敝親同病委購六瓶茲由郵局匯洋三元從速寄回俾可同還本相則感德尤深矣（下略）廣西試用道馬吉人頓首 ○認明藍龍商標售價每瓶半元每料六瓶洋二元五角 上海英大馬路中進盆湯街約十餘家集益里二衖對面第二百廿五號門牌人壽醫藥室抄錄閏月十四日郵政局來原信裱成屏條張掛門口人人可看外埠由郵局購各藥均有寄售 2858 Z

本埠新聞

商務總會移復滬道文　豐裕與義善源

案照本月初二日准貴道移開豐裕號東虧欠滬關公欵提取義善源之外欠契據備抵一案謂敝會迭請移還將貴道照復不能發還之理始終不及一字殊屬莫明其故又謂李維之家產已悉數封抵自不能惟義善源是問又謂本年正月間既撥用豐裕號款十四萬而經理丁維瀚更私取劉紳學詢借用九萬兩之存欵擅送交通滙抵又謂敝總協理暨各代表三面議定斷難翻異如必欲發還此十萬兩之契據先備足現銀十萬兩解道抵換各等因准此竊查義善源爲李氏席氏股開與豐裕股東不同敝會入手之初即以劃清界限爲請義善源各債主所要求亦無非各清各欵蓋恐治絲而棼更難就理歷經聲明在案貴道所復不能發還之故敝會未及一字者不欲徒多詰辯非有他故也貴道既謂自不能惟義善源是問則明知豐裕欠款各歸各理乃又增出正月間撥用十四萬丁維瀚擅抵交通九萬查詢該號經理據稱並無此欵清理賬務全憑簿據枝節叢生如何着手敝總協理前偕各債主代表來轅面商仍求各清各款以免紊亂未嘗變易方針今以扣存十萬兩之契據指爲三面議定斷難翻異敝總協理即賴代爲分謗各債主豈肯承認至謂備足現銀十萬兩解道抵換如敝會有此義務不如代該號清償債款之爲直捷了當也總之必先頭緒分清方可絲絲就理貴道爵秩尊崇堂廉深遠債主不敢妄干敝會門戶淺促本爲衆商公共之地總協理又各在市營業因扣產之故終朝逼迫實覺應付爲難而貴道復加以不諒之辭於事究何裨益除遵照轉知清理義善源賬務處查照辦理外相應移復爲此合移貴道請煩查照施行

中美輪船公司稟准立案

○上海商務總會爲中美輪船公司事稟請郵傳部立案奉批如下　稟件均悉該職商張振勳等聯合美商創設中美輪船股份有限公司航行中美額定股本陸十萬元中美各半專在中國政府註冊懸掛龍旗一切均照中國公司律辦理係爲擴張海權起見洵屬可嘉應准先行立案以資提倡其餘各節俟咨商外務部度支部農工商部稅務大臣再行酌核批飭遵照所有華商認股三十萬元招商局能否分認若干內地上海漢口等埠招商局碼頭能否訂定合同停泊收租除由本部札飭該局會議合力助成外該公司應與該局直接籌議早覩厥成合亟批示仰卽轉行該公司將航線起訖處所經過埠頭詳細繪圖具說迅速呈報以憑核奪仍俟議辦一有規模隨時將開會情形及選舉人名公司員司暨股東人數船數各項簿冊陸續稟報存核可也

國民總會之新居

○中國國民總會近因會務日繁朱家橋事務所地處僻靜諸多不便現已租定英租界三馬路跑馬廳後鄉環里一弄二百二十三號樓房聞將於本月十六日遷入新居云

閘北商團定期開操

○閘北商團會於初七日在事務所開職員會發給操衣並經決定於二十一日(星期日)在滬寧車站北本操場行開操禮現正修治馬路砌造陰溝以便來賓車馬直達操場又聞該會續蒙志大洋貨號主錢德順君捐洋二十五元以助經費錢君熱心襄贊亦不可多得者矣

救火聯合會議決借欵

○救火聯合會前晚開常會到者二百餘人提議組織救火紅十字會購備器具藥品臨時應用又議城南地方遼闊會中須備皮帶車及各種救火器具以便遇警就近施救又議置備茶爐車一架無論遠近失愼推往火塲以備各救火會會員取飲又議每屆夏季將鐘樓重行油漆一次以期堅固惟以上諸項經費約需一千五百元籌措爲難且求新廠找欵及水木作工費尚未付淸當經公衆議決向信成銀行借洋三千元支付一切至如何歸還之處俟再妥議

新任德使蒞滬續誌

○德國新任駐華公使恰克斯化生君抵滬各情已紀前報昨日午後恰公使偕同駐滬德副領事師謀君至公共公廨拜會當由寶讞員延入領事憩息所茗談片時而別聞恰公使定於今日乘德國兵艦赴京履新

飛行家遭險之郵欵

○法國飛行家環落君在滬試演飛艇遭險殉身之後會由寓滬法國官紳集議募捐撫卹家屬並在滬上立一紀念碑以垂不朽詳情迭紀前報玆悉法工部局業已捐銀五百兩各紳商及中外報界音樂會各總會等募洋三千九百四十六元悉由工部局西人唐登君送交道勝銀行滙交環落君之夫人又字林西報經募洋四千六百五十一元中法彙報募洋六千零念八元共合洋一萬五千二百九十二元有零現唐登君已代環落君夫人向經募各處逐一道謝矣

鹽梟供出同黨

○昨日二時本縣田大令提訊著名鹽梟魏家宏供稱安徽人向在魏大江船上搖船尙有王孔二姓計共四人此次由西南鄉青村港地方裝載私鹽經過南橋鎭龍王廟被緝私營弁朱大斌査悉率同勇丁將小的拿獲所有魏大江及王孔二姓已聞風逃逸求恩寬宥大令再三盤詰矢口不移遂判還押候再復訊

船戶蜂毆巡士

○烏山船戶蔣樵康於前日傍晚携一衣包行經南馬頭機廠街形狀慌張舉步飛跑由十四號崗巡陳德勝查問來歷爲

即逃入該處同昌老虎灶內陳亦追入兇拿適其同幫多人在內啜茗聞聲嘩噪羣起爲難將該巡士蜂毆受傷並失去警裝後由一級巡長趙彥卿帮同獲住蔣及帮兇之徐榮山解至南區既有孫性卿者赴區剖訴欲請交保區長不允即命一併移解裁判所訊究蔣供衣包實係己物因託人寄回湖州船欲開行是以飛跑湯裁判諭令罰洋兩元充公並着賠償巡士損失洋一元孫亦罰洋五角一併斥退

包探擒獲巨騙　○串設賡餘錢莊之巨騙葉松年及串騙王菊莊參行人參之德裕號夥王祥初現由包探偵悉匿跡嘉定縣境之安亭地方爰即稟明捕頭請廨備文星夜持往彼處將葉王二人一併擒拿押解來滬送入法捕房押候解廨訊辦

抵地糾葛案又訊一堂　○英商羅白臣控葉薇生抵地不贖一案前日午後由公共公廨復訊據見證楊榮荃投稱曾將坐落西門外潮州路之契地三分一釐六毫由戴雲舟與地保王阿狗爲中得洋三百元賣於葉姓是實原告代表博易律師譯稱所有英冊第五千七百十七號單契前次堂訊時據見証章定良供已遺失查與楊所供不符請爲察核訊之葉借代表律師穆安素聲稱前項契地係由馮錫華爲中抵於已閉信義銀行由信義轉抵於鍾勉之鍾又轉押於法工部局實讞員商之英康副領事諭令見証各人一併退去葉仍還押候查於禮拜四開特別公堂復訊

再誌永慶社之思患預防　○本城四舖永慶社救火會邑廟花園內裝設自來水龍頭通告園內二十一業戶並各商號商議籌欵已紀前報茲悉該會昨特函請萃秀堂荳業董事張樂君邀集二十一業戶各董開會提議張君接函後頗爲贊成惟開會日期刻下尙未訂定

城內

▲眞相畢露○一路分局解縣之郭壽田顧金榮二人昨經田大令提訊顧供被郭壽田取去紅木掛屏四扇當時言明價洋一百六十元屢討無着求請究追郭供此項紅木掛屏只值一百二十元大令諭令准作一百二十元當堂付給以免纏訟郭稱無力歸還大令曰爾既無錢可將原物交還郭又稱刻已被押於人大令怒其刁狡着即收押勒限繳還如違重辦

▲私鑄銅元○南匯縣顧大令昨日派差押解私鑄銅元之陳長清劉存金二名至上海縣署田大令諭飭收押候訊

▲幸免笞責○本縣田大令昨晚提訊私竊電綫之匪徒沈榮祥供稱是夜至城上游玩見電杆上掛有此項電綫貪小私取並非偷割田大令詰其向習何業沈含混不答大令喝令笞責沈即苦求從寬判押改過局三月期滿再核

▲道批三則○高仲禮稟批此案現奉撫憲批行已移請商會暨自治公所催查着候復到再行核辦　張金和稟批仰上海縣遵照前次批飭勒提計阿秋等到案提同在押之時春濤等訊明確情分別究擬詳辦毋稍寬延切切抄粘並發　賈趙氏稟批此項濱地是否活賣契內若何開載仰上海縣核明秉公辦理具報察奪毋延

▲縣批二則○薛登發稟批異姓固不能亂宗而立嗣即聽人自擇究竟喬氏欲立何人爲嗣候傳集訊斷宗圖姑附　潘寶生稟批義男女婿照例只准相爲依倚未便以自治職員所斷率請立案抄黏揭還

▲一路巡局批詞○民婦徐氏稟批女子已嫁夫即如所稟該氏既失足於先豈復能下堂求去惟鄭子山不應中途捐棄致該氏養贍無資姑候飭傳到案訊奪　民人汪啓元稟批據稟髮妻王氏前年逃滬押娼爾曾覓見贖出現又與人姘識投局發堂希圖改嫁求恩領回等情如果不虛應准給領管束仰候提案質訊察奪　胡長林稟批據稟楊澄海騙吞貨價不還求追等情是否屬實候飭傳案訊奪　職商張子欣稟批據稟鄭紹裘抵單不贖該商作中被累求追等情究竟情實若何候飭傳案訊奪　醫生殷正華稟批前據來稟已批飭鋪甲傳諭飭遵在案茲據稟稱濮長泰書作迄未遵辦實屬可恨候即傳案訊究察辦　商人王炳賢稟批據稟達九成欠租蠻賴求追等情是否屬實候飭傳案訊奪　商人楊錦全稟批稟悉所請退保之處應着該商即將徐錦元交案聽候核辦非一紙空詞所能稟准仰即遵照　職商朱斌榮稟批案經一再批飭鋪甲勒遷在案茲據稟稱徐正美迄未遵遷情殊可恨候飭提案訊奪

▲道轅紀事○華洋義振會總理洋員福開森昨至道署辭行晉京　福建南台華洋同知姚仲勛到道稟知奉閩藩委解賠欵到申

南市

▲客民路斃○江北人某甲年約四十餘歲昨在南碼頭滬軍營勞第三百十一號門牌某姓家門口倒臥斃命由四十三號巡士查見報告南區立飭十二圖地保查看死者年歲服式形似車夫關因查無屬人報告善堂給棺收殮擡厝召認

▲養媳迷路○昨日黎明時有某姓家童養媳名王小丫頭在滬軍營畔徘徊四顧不辨路徑由二十四號巡士帶往南區詰問據稱年十三歲甫由清江來滬問其夫家姓名住址羞不肯言奉飭暫留候屬人認領

▲勸塡坑廁○大東門外楓箱弄東口單姓所設之大坑時有糞穢流至街道臭氣四佈曾經附近居民兩次稟請城自治公所飭知單姓趕即塡除以重衛生當經路政處勘明限令拆去迄未遵辦現屆夏令尤恐釀成疫癘爰傳單小園到所移請裁判所詰問單猶一味諉推判交保予限兩天趕緊塡平如違究辦

▲分期還債○萬興裕興兩米店同煤炭業榮昌泰正太昌等各店主昨將西門外羊尾橋已閉老虎灶主嚴桂室扭至西區控被積欠貨洋一百餘元諉賴不理移經裁判所訊供屬實判交的保先還洋二十元餘限六月底及閏月十四日兩期各還洋二十元以便攤還各債主完案

閘北

▲賣良爲娼○胥朵生控袁國新拐誘伊女胥又如由四路分局解送總局押交在案茲悉該女被袁拐出後賣在法界花烟間因女不願爲娼啼哭不止已由袁之同黨送回胥家前日交案經陳裁判訊明判袁還押候辦女交胥領回管束

▲有意圖賴○馮子卿去年在巡警總局稟控史彬記即史子彬不還田價存洋一千元迭經孫裁判訊判交保限期分還洋五百元詎史保出後一味延宕分文未繳昨經陳裁判提訊以史供詞狡展判令還押候核

▲混用銅洋○同昌公廣成德烟膏店同將蔣自成扭至四路分局控被混用銅洋昨經蕭區長提訊蔣供此洋係向友人張姓處借來求有判押候查辦

▲一場胡鬧○無錫人趙錦堂之姪媳去年被趙杏奎之母應氏領來上海與蟻媒楊石氏串同賣往宗明前日由趙錦堂來滬尋見將石氏軋至承德里趙錦綸家鬬閉二小時勒令交人旋由氏之二房東陳三蔡陳吳氏等趕至趙處理論又被趙等多人扭住兇毆當由崗巡一併拘至四路分局昨奉蕭區長集訊供詞各執判分別交保候查明核辦

▲幸無實據○楊嚴氏控房客張妙根欠租洋一元六角並被竊去衣服昨經四路分局蕭區長訊無實據一併斥釋

英租界

▲無力賠償　英人白來特蘭因將南京路福利公司及鴻昌外國首飾店兩家値洋千餘元之大玻璃擊碎由捕頭入捕房前日解送英領事署訊明因該英人無力賠償判令禁錮三月以儆

▲絲是怨耦○陳和春在公共公廨控告傭婦陶阿秀竊取値洋一千三百元之衣飾經中西官訊明係陳妻錢氏自行帶回母家判將陶婦開釋錢氏隨陳回家並着交還衣飾在案詎錢氏抗諭不將衣飾交還故昨日陳又遞禀公廨求請追繳諭候查核

▲馬夫謊騙○馬夫彭四四於上月二十七日向木器店主儲梅初借洋二百三十元言明贖取鑽戒即行變價歸還詎借洋後避不見面儲知受騙報由老閘捕房派探蔣文彬於昨日將彭查獲帶入捕房押候送廨訊究

▲飛來橫禍○粵人歐維在江西路一百七十五號某洋行內做工前日在樓上將貨包擲下適王金山乘包車經過致將王之包車夫莫帥書足骨壓傷由捕查見即將歐帶入捕房捕頭飭將受傷人送往仁濟醫院醫治歐押候解廨訊究

▲佚馬違章○馬夫陸阿昌前日在黃浦灘揚鞭疾馳被四百三十七號印捕查見拘入捕房捕頭以其違章屬實暫行釋出候請公廨出單傳訊

▲索詐爭鬥○王湘明馮新才等五人昨在香粉弄互毆由捕查見一併帶入捕房經捕頭詢係索詐起衅諭飭一併押候解究

▲循例道賀○昨爲美國立國之紀念日公共公廨寶讞員於午後乘坐馬車至美領事署道賀

▲竊案類誌○傅光華寓居江西路泰安客棧內前日失竊衣箱一只內有現洋一百元昨始察覺即投捕房報請偵緝　王阿松昨日掩入圓明園路十一號洋房內圖竊被巡捕查獲拘入捕房押候解辦　王阿福偷竊寗波路鄭阜家包車一輛被捕拘獲帶入捕房押辦　錢和尙昨在河南路竊取顧阿三之小車被捕拘至捕房押候究辦　勞合路五百二十九號朱盛氏家前晚失竊値洋六十餘元之衣飾昨報捕房派探王梅生查緝

▲收殮屍身○東洋車夫劉川年逾四旬昨在棋盤街金隆里口暴病倒地由捕舁送仁濟醫院救治不及旋即斃命捕房得悉後即飭地保報請上海縣田大令於午後詣場驗明委係急痧身死查無屍屬由堂給殮發擡候核又浦灘揚子保險公司相近石階上昨日發現孩屍一具不知何人拋棄由捕查見回禀捕頭立傳地保報堂收殮埋葬義塚

美租界

▲跌傷致死○詹明高乘坐電車跌傷甚重已紀昨報茲悉詹送至醫院後已於前日傍晚因傷斃命昨由捕房舁至驗屍所諭飭地保報請上海縣詣驗再核

▲投河遇救○顧生記前晚不知何故奔至怡和碼頭投河圖盡幸由舟子救起送入捕房押候核奪

▲拐匪就擒○拐匪王阿生廣東人前因拐賣某姓小孩被控捕房昨由一百八十三號西探查獲收押候辦

▲協拿匪徒○匪徒王來生住居元芳路二百五號小客棧內因與同黨在法界搶刧行人財物現已破案昨由法包探稟知美捕頭派探協同將王提案押候解廨訊明移送法公廨歸案訊辦

法租界

▲學堂暑假○法新租界寶昌路法文書館於前日循例放假待秋後再行開課

▲押犯患病○鄭家木橋豐記桂圓店主張采豐父子二人通同店夥顧鳴皋胡明章等縱火圖賠保險銀兩曾由捕房將張子金林及各夥拘解公廨研訊供認後又忽翻供以致案懸數月未能定讞茲張采豐在押患病由管牢捕頭禀明麥總巡飭送醫院醫治

❋海上閒談❋

吾聞人言曰惡人萬不可做吾即勉爲好人又聞人言曰好人萬不可做吾又甘爲惡人然而吾在上海做惡人做好人竟無一而可吾將如之何哉吾乃變通其法對於惡人做惡人對於好人做好人而我之惡仍不敵人之惡人之好未必如吾之好吾又如之何哉無已對於惡人做好人對於好人做惡人庶可立於上海之世界乎吾日持此宗旨以與人交接然而旅滬愈久心術愈壞吾豈不自疚哉嗚呼

治痔瘡之神速

僕素嗜醇醪又兼有盧同之癖致濕熱蘊積釀成痔患百藥不瘳自去年行商福州廣宿公泰號棧一時病發糞門內脹陣陣作痛臥床呻吟者累日始獲稍安嗣後時愈時發不甚加劇迨今春季因社會客聚羣相豪飲竟日面菌核大脹纍纍如龍眼狀坐下擠軋血流如注繼之以水淋漓沾濕褲襠透下衣行坐艱窘假臥亦痛極難熬由是愈發愈重竟至九晝夜不能安眠苦慘萬狀較歷次所發更覺難忍醫藥求遍終無一效後閱各報見上海河南路廣東彭壽堂所製熊膽珍珠八參蘆化痔丸及痔瘡外治妙藥便將該藥是否靈妙遍詢諸友有一李孝廉國彥曾購此藥治愈痔瘡因即斷根不發者則云該藥靈妙誠非過譽乃即備欵郵購間五日接到內服化痔丸外治痔瘡妙藥各一大盒其時正在痛極難言之際立將丸藥吞下一服再將妙藥照法施用片刻遂靜臥不動夜半睡醒如厠驟覺

菌核縮軟大半矣　痔肉消盡毫無痛楚　血水收乾痛止腫消未幾**肛邊順適忘其拖累探之則**

脫除附骨之痕喜極不勝若非此藥安得享受健全之福特此鳴謝　嘉定婁塘鎮鍾惺伯識

乙2905

茂生保險公司謹啓

本行向在英國列佛披創辦皇后火險公司計有六十餘年自分設上海三馬路以來歷有年所凡經理保險一切事務須公正保費從廉逾格克己設遇不測賠償迅速故素爲中外紳商所信從今因舊址翻造房屋遷移於四川路第五十三號江海關後面照常經營如蒙賜顧欲保險者請至本帳房接洽可也　經理姜桂生謹啓

乙383

萬晉源自製晉字茶腿加盖牌號戳記廣告

謹明　本行開設上洋大東門外大街中市已歷三十餘年自製晉字茶腿選精良早蒙中外士商贊美銷路日盛分號英界盆湯街北萬晉源餘有連號南市新碼頭萬生源如意街萬䘵協王家碼頭餘源豐五家出售別有冒牌請認本行戳記庶不致悞

乙2222

京都天寶齋起首老店中外馳名敢稱第一舖設上海二馬路中市西鼎新里石庫門交易近有假冒改換名目購者細察眞僞

人參鹿茸　靈芝野朮　海狗腎補身種子衍慶酒此酒

陰陽相生之妙　水火既濟之功

此酒有奪天地造化之功本齋獨得之秘方親自採辦眞正大山人參關東鹿茸海狗腎並各種滋腎貴品上藥製成惟藥性和平不燥不熱老幼咸宜四時可服專治男子陽痿不擧精流不固或精薄無子或未交先洩或泄而不射諸虛百損五勞七傷夢遺滑精腰酸骨軟四肢疼痛健步無力一切等症雖白髮老翁以及少年體弱之人將酒日飲一杯弱者當可轉强老者實如幼年久戰不倦且身體强健之人將酒常服補命門煖丹田開胃健脾舒筋活絡培元固本養精補血烏鬚黑髮反老還童却病延年多子多壽壯陽補身種子固本十分靈驗敢稱第一實事求是每瓶大洋四元中瓶二元如購十瓶照市九扣遠埠函購另有洋鐵套瓶千里可寄免致破碎之虞●另有第一靈驗參茸海狗腎扶陽種子衍慶丸雙料每料念兩洋三十六元每兩二元單料減半▲另有壯陽煖腎種子膏每張一元功效同上不折不扣▲另有調經婦科續嗣降生丹每料十六兩洋八元半料洋四元起碼洋二元○另有扶陽第一海狗腎每條十元功勝鹿茸十倍遠埠購者托郵局最妥信力自給

乙2768

彭壽堂靈丹救世

治小腸氣果然靈驗

余患小腸疝氣十餘年囊筋脹痛陰核偏墜苦累不堪今閱貴報得悉上海抛球場南首河南路廣東彭壽堂出售專治疝氣丸余恐有名無實不敢輕試後訪會患斯疾諸友僉謂十分靈驗治愈者已有多人云函託招商局何君購寄藥四張凡藥一料計洋八元依仿單用之不滿三天覺將久年老症一旦全消真是如釋重負令人喜而不寐最奇者將膏貼上片刻腹中氣鳴脹消囊核即覺縮小週身暢快妙難喻言神妙至此余惟有倒地百拜而已安徽寧國府汪裕昆敬謝

Z2891

玄學家留滬

新安汪東亭先生精究黃老之學得遇真傳於鍊已築基內外二藥火候周天闢不精純僕等身受教益堅請留滬以待同志諮訪茲將○先生著輯各種秘本丹書並藏本伍沖虛原版仙佛合宗石印四冊有十萬餘言真玄學至寶也一並公諸同志計開○道統大成女丹訣三元六角○原版仙佛合宗一元六角○性命合篇一元○教外心法五角郵資自給遠埠信購請寄發行處○上海楊浦美興街東首長安里一街七百六十七號門牌新安汪第○分售處上海城內邑廟花園翼化堂英界棋盤街著易堂兩書局

邵悟本等謹啓

Z2019

東亞皇后雪茄烟公司廣告

啓者本公司開設上洋十餘載專製辦各種呂宋雪茄烟久已馳名膾炙人口毋庸贅言價廉物美 仕商賜顧者請至虹口西華德路三十三三十八號門牌或請五馬路茂和經理處亦可

茂和洋行謹啓

甲337

經理處上海仁記路二號

文達羅洋行

好立克麥精牛乳

最補飲料 無上食品

本公司所製之麥名牛乳久已駹精各國最宜於老年氣處血衰之人並小孩體弱肌瘦以及仕官紳商旅行之用因其能補血益氣強健筋骨乃乳膏中之魁首也光顧者請認明牌記幸甚

甲309

我國戒煙同胞共鑒

予烟癮之深有四十餘載戒本不易前者經驗市上戒藥數十種之多無一奏效有友張文賢者恒以日本醫士發明之亞支奶勸服渠云亦賴此藥戒脫歷述良能予因閱報登廣告略謂冒牌甚多購者須認明保單盒底加有機器鋼印印花即是眞品或逕向席公館購辦等語予於是審慎游移逌至今春三月間運米經商道出安慶忽見孫公館門首告示煌煌乃亞支奶分銷之處如此定係眞牌遂購兩聽展看保單匣底均有機器團印印成本色中西陽文印花丸顆大小均勻金銀光彩奪目試服數粒和平異常待米卸運順遊滬上其時疑尚未決逕赴壽康里席公館但見各大憲嘉獎斯藥告示重重陳設則公館氣概逈非開店售藥者可比其存心濟世於此略見一斑故予益加欽佩又購兩聽比對服餘之藥無異歸而照服剛剛一月而四十年老癮竟消化於無形矣邇來於親友及同業中以此勸而戒戒而斷者十餘人此種靈丹利世匪淺各願出資集成英洋一百元由予略述顛末代登各報敬告烟界同胞速服亞支奶早登覺岸愼毋失之交臂也幸幸

◉附告用法◉凡癮一錢◉用藥一聽◉丸若減完◉包可斷癮◉蕪湖米業張子璐登白

Z998

江皖寔官新捐廣告

現奉譯辦振務盛大臣札飭勸辦江皖實官新捐暨常捐振捐併代收部庫上兌各項捐輸有志彈冠者請移玉本局面議取閱章程上兌後立即詳請發獎本埠分辦處在南市鹹瓜街錢業公所及二馬路公安洋行帳房內均可代爲上兌也上海新垃圾橋公益里總弄駐滬勸辦江皖新捐分局**洪公館啓** 乙8553

老仁記永綢莊專辦各種紗貨今始減價開剪

加重杭官紗每尺四角至五角加闊紅黑拷香雲紗每尺六角至六角二分花生紡每尺三角五分雪白熟香雲紗每尺七角二分餘貨俱全不克細載 凡蒙 各界惠顧者格外從廉 在三馬路中市

延年增嗣

彭壽堂主人惠鑒僕四代單傳先嚴生予兄弟三人僕居其次長兄年未弱冠而亡三弟夜室後不半載又撄瘵謝世僕一人延宗祧于一線而稟賦素薄自娶荊妻九載未能生育丁未戊申連納簉室三閱寒暑而蘭徵未卜熊夢虛占以致心緒不佳精神益弱未交先泄且腰酸足軟心悸頭眩屢次延醫服藥咸謂陽虧精薄不獨育麟難望且恐壽命有關僕承先人付託之重年逾不惑後嗣猶虛百世宗支由我而絕惟有泫然流涕而已去秋內弟自申回里贈余補血生精如意丸酒各二大瓶係在上海河南路彭壽堂購得極稱功效神奇僕猶未深信內弟再四勸服力言此藥性味和平有益無損與市上所售者不同姑照法服之三天後即覺精神倍長疾苦皆捐連服七日則丹田煖氣薰蒸臨事堅久不至如前日之委靡不振矣今夏內子得產一雌彌月後設湯餅會賀客盈門且爲僕狀貌豐腴大非昔比而二妾亦產一女合家欣感余既獲再生之福又免後顧之憂皆貴藥房之賜也飲水思源先謝大德茲託凌季亭君再購一料以資調攝勝服膏滋藥萬倍也此請則安蘇城閶門門內梁公館貞吉氏頓首○廣東彭壽堂台鑒僕先天不足自幼多病甫逾弱冠癆事即瘥從此艱於子息年年盼望卒賦子虛愁悶之際每念同父昆弟雖有五人幼時已殤其二伯仲與余均皆無後中年以往伯仲復相繼即世嗣一脈之香烟惟在余一身爲此歷就醫治服固本培元各劑瘥病漸愈而子息仍然缺乏去年到杭州陸仲芳表叔家見伊兒子數人幼者倘在襁褓其長者八九歲五六歲四五歲以次蟬聯頗得佳趣竊思此君十數年前久患陰斷歷娶姬妾夢熊難卜與予密室談心咨嗟歎息猶在目前今別久重見精神則煥發矣兒女則成行矣問其何術致此則曰予三十歲以前夙患嗣弱三十以外仍變無子今茲身體健壯子息盤前者皆彭壽堂補血生精如意丸之功力也僕聞言之下恍然大悟乃曰延年續嗣自有良方惜我不早遇耳因即託信局購得彭壽堂如意丸雙料四瓶服其一半覺精神充足臨事奮發四瓶服完拙荊懷孕今春得產一男快樂莫名親友來賀咸謂數房祭祀得以承奉微如意丸之力不及此藥石效靈竟如操券實在難得僕因親友之言愈加感激欲推廣貴堂功德傳天下之無後者盡知求嗣得嗣固有良藥無致蹉跎矣悞則僕之私願獲伸矣爲此筆述望即登報并請薦安興化白駒場蕭義孚拜謝

上海河南路七號彭壽堂錄 乙2894

敬告

夏令施送救急藥品

慈善家注意

功效

專治一切				
○吊腳痧	○絞腸痧	○子午痧	○摀螺痧	○黑死病
○喉風症	○紅白痢	○寒熱病	○反胃病	○臌脹病

百服百愈

2832

龍頭牌清醒丸爲本堂特製秘品方經醫學博士張修爵君鑒定原料俱用中國上等藥質功效高出痧藥臥龍丹行軍散辟瘟丹等萬萬海內各善堂及各慈善家于夏令施送藥品倘有　惠顧本堂者本堂願減收半價因創辦伊始謬于諸大善士之熱心故亦半盡義務藉輔慈善之事業俾所費金錢祇一半而所行善事已加倍也　海內善士幸各注意　上海四馬路惠福里底光華堂定價小包一角樣包五分

楊協興查獲冒牌之人法廨訊實究辦廣告

啓者本號開設上洋小東門外毛家石橋北堍歷今卅餘載貨眞價廉久已名馳遐邇詎於去年有種無恥之徒私刻圖章假冒小號招牌以僞亂眞在外混售曾經南關查獲僞土見係本號圖章未免將信將疑玉石不分遂致以訛傳訛故本主人因聲名攸關懸賞訪緝乃於本月廿三日在西門外方浜橋法界六十二號門牌當場查獲邱姓又並抄出私造小號圖記牌子又貼土上之仿單與印花相似遂即鳴捕將人贓一併扭送捕房轉解法公廨蒙聶司馬明察訊供不諱判押捕房二月以儆除一面稟請另查餘黨備案杜患外用特登報聲明如蒙　紳商賜顧務請認明小號愼勿在外輕信兜售致受欺朦是所至禱 乙2214

內外痔瘡連根脫落

必須認明○京都天寶齋○始創珍珠人參蘆八寶化痔散此散獨重珍珠熊膽人參蘆專治一切惡痔搽之立刻止痛消患平復無形不效還洋

凡患痔瘡之症雖由風濕燥熱四氣受傷所致實由肝脾腎三經虛損而成日久則生管成漏破孔穿腸膿血淋漓痛癢難忍本齋不惜工本修合家藏秘方以眞正珍珠熊膽人參蘆爲主佐以舒肝健脾補腎行氣固本培元等妙品爲丸專治一切內外痔瘡服之立刻止痛消管生肌四圍連根脫落平復如常大便毫無艱苦最奇者愈後幷但永不再發且壽身體強健飲量加增屢試屢驗凡醫藥不能見效但服此丸藥到病除眞化痔之仙丹也如症輕者一二三盒重者一料絕根每盒一元每料六盒洋十元加外搽珍珠熊膽八寶化痔散每瓶一元▲如散丸並用效驗愈速雖十年廿年之惡痔可一敷立刻止痛切勿輕視▲遠埠函購郵政妥速信力自給鋪分上海二馬路西鼎新里京都天寶齋啓 乙2169

南洋勸業會紀念品

急救萬應痧藥水發行廣告

南洋勸業會去年第一次開幕時值秋之間天氣炎熱且此地久屬荒蕪潮濕尤重會內諸司胞旅斯土者不免多霍亂吐瀉等病本藥房主人早以慮及故不惜重貲預製治痧藥水運往南京派送各館大則百瓶小則五十又按日在大門勸業門兩處逢人贈給六七兩月統計贈給五十餘萬之多數凡經嘗服是藥水者莫不讚稱神效有藥到春回之妙後蒙各館列登勸業日報一再頌揚因此名馳海內外矣今年入夏以來蒙各埠諸大善長匯銀訂購并囑公道發行以期暢流全球廣濟生命云云本藥房受此重託不得不勉從其請訂定發行章程遂命其名曰南洋勸業會紀念品萬應痧藥水既靈而價亦便宜每瓶祇定價洋五分每打洋五角每洋一元計一十四瓶特此廣告

總發行所上海四馬路五洲大藥房謹啓 乙2635

青年會附屬中學招考插班預科生

本學堂於暑假後添招高級插班生及預科新班生有志向學者即日來學報名隨付証金五元取則扣作學費不取發還試期定於六月十一上午十時外埠學生欲寄宿者須於報名時加付定洋五元函索章程附寄郵票七分即當寄奉餘照向章

上海英租界四川路中國青年會啟 乙798

新發明纖花夏布出售

揭陽林君任夫新發明之各種纖花夏布最宜暑天之服用久為海內紳商所贊賞茲裝運到滬分寄各大商號發售諸君光顧喜歡服用者請至各號採購為荷

總發行所 法界德銘里公和來顏料號

分售處 棋盤街 全昌成 全昌祥 昇和祥 英大馬路 興昌祥 裕昌號 乙2975

博山玻璃公司招股

正票第九次六月念九 分票第二次六月十八 日開標

本公司出售自製料平白片各種藥水瓶酒瓶藥水瓶等如蒙貴客光顧格外克己

上海南市業盛里招股處啟 乙2813

比別家之貨加響十倍 特別大減價

一分設在棋盤街北首平和里口便是

本行開設三十餘年資本五十萬金專辦各國名廠洋琴風琴及軍營需用各樣樂器貨之美備早蒙〇各界賞識近有陸續新到最新式大小唱戲機器以及內廷超等供奉演唱京調梆子南北坤角時調淮調大鼓小曲廣調漢調外國洋操跳舞哭笑言語可稱世界上無雙之佳品刻因有貨多積另蠆減價〇賜顧者請至上海大馬路東首此佈

謀得利總公司發行所廣告 甲367

(法總巡諭)

法捕房現欲招充華捕願充者於即日起下午二點鐘自投大鳴鍾捕房聽候本總巡驗看合格者充當〇一須身長法尺一尺六寸半〇一須本租界店鋪保單〇一須知中國文字〇一最妙能知法國語言每月薪水銀七兩一年之後如能勤慎辦公者加銀一兩如有悞公情事斥革 乙2929

新到鐵床籐椅

本號新到三式鐵床各色磁面欄杆時式異樣 黃籐椅一應俱全花樣甚多不及 黑木器名目甚多不及細載零備溫州摺椅千餘只門售出租如欲購者價廉物美以廣招徠紳商學界承蒙賜顧者新至三茅閣橋棋盤街坐東朝西洋樓門面便是 泰錩興記號啟 乙2456

(葉阿鶴鑒)

上廣業家壕人現馮何處無足探訪因有要事酌議見報望速來面談勿悞或將住址郵寄中虹橋經處 乙2971

新到格外廉價

守田寶丹批發

零售每盒一角二每洋十二盒臺批每五十盒四元每百盒七元二角仁智里十三弄內括打藥房 乙2931

(遺失議據)

先父庭耀公在日於光緒十一年份與楊盧陳劉公在湖州拼設泰記成藥號先父名下計三股所有議單一紙前因存家被盜遺失今已向各東並經手前明在外無論何人拾得作為廢紙此登報聲明

陳伯年白 乙2984

老太古公司

倫敦搭格西火險公司 柯里仁火險公司 叭喇定火險公司 發司旁洛其火險公司

家定火險公司

啓者本行經理以上五保險公司事務現可代客保廠屋棧房及各屋內所有衣服生財貨物等保費格外公道本行更設經理處在寧波鎮江蕪湖九江漢口宜昌蘇州杭州沙市烟台天津牛莊等處貴客欲保請駕臨面議可也特此佈聞 丁I

永年公司緊要廣告

保壽一事其關係綦重且要死有賠償之例生有期滿還銀之條此事同火險一律逾期則保單作為無效定章在前本可照章辦理無待贅述也但蒙諸君雅誼賜顧在先敝公司詎肯稍有愧對保戶之處於後為特將繳費逾期之定章不厭再三之告以免諸君之愆期而違章也特告諸君於敝公司保有壽險者其繳費之期准按照西歷月份到期即繳勿悞儻逾期未繳至遲不得過三十一號過此以往保單作為無效凡保戶未至曾於寬限之三十日內繳費者如欲補繳必須由西醫驗明發准仍須照認驗費並自保費到期之一號起至繳費之日止之利息連實限之三十日必貼息此非敝公司之寄也蓋定章如是不能不照章辦理也否則死者期未滿而有賠款生者惘已滿而自利益將於何取貧哉伏望諸君垂諒焉 361

自來火公司廣告

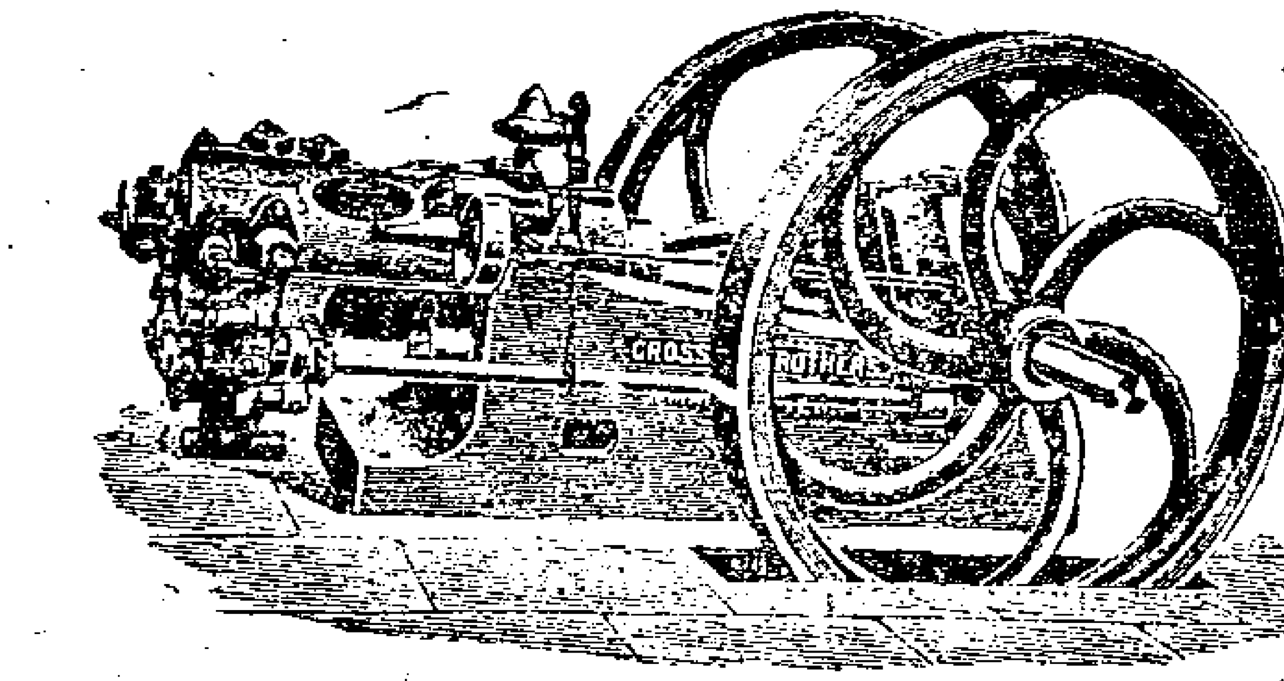

引擎用之煤氣減價

引擎用煤氣向來較之用他燃料為省今因招徠生意起見再特別減價茲將價目列下

每月用二萬立方尺以下者每千立方尺一元四角

每月用二萬立方尺以上者每千立方尺一元三角七分半

每月用三萬立方尺以上者每千立方尺一元三角半

每月用四萬立方尺以上者每千立方尺一元三角二分半

每月用五萬立方尺以上者每千立方尺一元三角

如再多自當特別再減

煤氣引擎今裝費分文不取

向章欲裝置引擎本公司欲特別取費今則分文不取茲將引擎租價列下

H字一匹半馬力	按月租價銀二兩七錢半
J字三匹馬力	按月租價銀三兩
K字四匹半馬力	按月租價銀四兩五錢
L字六匹半馬力	按月租價銀五兩
M字九匹半馬力	按月租價銀六兩
N字十二匹馬力	按月租價銀七兩
O字十五匹半馬力	按月租價銀十兩五錢
P字十八匹半馬力	按月租價銀十二兩

〇如欲需更大馬力者請問本公司工程司可也

上海西藏路五號自來火公司啟 甲355

鐵錨老牌毛巾

本行專售鐵錨老牌毛巾歷有年所貨美價真久為各界信用銷路日見推廣敝行因是精益求精格外考究藉副各界雅愛

近頃多假冒 每有奸商以次貨混充錨牌魚目混珠欺騙客商實堪痛恨

今特加印仿帖 并改換於造貨品質特別研求〇比前更加精良

黃色包紙 貴商賜顧者請認明頭等黃色紙包并新增仿帖庶

真偽易辨也

北京路日商東興洋行謹啓 電話五百八十三號 乙2790

德商順發洋行

本行經理老美女牌啤酒已蒙　各界同稱讚美名埠早經馳名
此酒之功用毋庸再贅如蒙　賜顧認定寶星爲記庶不致貽悞
仕商各界承蒙　購辦移玉　本行帳房接洽可稱價廉物美衛生

德國老美女牌啤酒

登錄商標寶星爲記

有益之品以副　各界諸君之雅意如不信者請嘗試之方知言之
不謬也　上海英界博物院路十七號德商順發洋行廣告
電話一千一百八十九號
363

燕醫生補血藥

身弱則百病生體衰則四肢枯吾
人欲求其身轉弱爲強其體轉衰爲盛其術在何惟

燕醫生補血
藥是久服此
丸永無頭暈
眼花腎虧痛
疾等症并可
使血氣漸光
體質愈固倘
或偶不經心
誤飲不潔之
物致生微蟲
若不早除恐
有後患燕醫
生之藥研究
數年服之非
惟驅盡毒蟲
且能補血身健以上一切功效如神如蒙　賜購請
至上海老晉洋行總經理
中國各大藥房均有代售
8.3

照相家請注意

本藥房承運一切西國照相器具資料完全精美久已馳名蠭又
運到四寸五寸各式最新手提快鏡能拍行動跳舞之人以及飛
禽走獸其速率能達
一百五十分之一秒
快捷無比軟片硬片
亦均可用眞泰西極
上等之貨也外埠函
詢請即詳覆並有法
可以包
寄包用

最新各式手提快鏡
廉價出售
弗誤機緣

上海四馬路中英大藥房啓
Z2766

謝龔氏聲明

先夫謝小淵自置墳地在西門外廿八保十九
圖空字圩五十九號業戶般鑒堂田單一紙計
田一畝五厘又同號田單一紙業戶顧尚卿計
田一畝五分六釐八毫曾經營造生熟二壙今
被嗣子永福號似淵不務正業竟將此兩單抵
押與八現幸氏女伏義贖回恐後再生糾葛業
經稟縣備案奉　批該氏嗣子謝永福既賣翁
姑墳田復將氏夫墳地抵押立嗣如此不如其
無現在氏夫墳地既由氏女朱謝氏出資贖回
邀同親族批明田單永遠不准抵賣如謝永福
藉執紅契日後枝節應准隨時呈究等因惟此
田契張仍在嗣子永福處猶恐日後再生枝節
特此登報廣告佈祈　垂鑒

（失契聲明）

茲有英冊第三千
一百八十四號六
千七百五十六號
道契兩張今已遺
失刻由本行稟明
英公署照章登中
西各報三個月方
准補給新契以上
所失原契永作廢
紙無論何人拾得
概不爲憑特此聲
明
通和洋行白 Z2698

（介紹名醫）

南溪奚僕齋先生
係曾濟老禪傳授
針灸小兒急慢驚
風等症妙手獨步
現由京回申在英
大馬路集益里第
一石庫門設診醫
金從廉貧病不計
恐我同胞未盡周
知特登報聲明介
紹　許斌奎
徐文海
吳徵仝啓

本藥房轉向西國運到全副機
器專行生榨各種果汁今已製成數種色美味
甜氣香性和清涼解渴無上上品之
飲料常服能清心寧神醒胃健脾降火平肝
爲夏秋之時尤必不可少之
要品茲將各種新鮮果汁臚列于后以便各界同胞有所採擇
也○計開鮮雪梨汁○鮮葡萄汁○鮮蘋果汁○鮮香蕉汁○鮮楊梅汁○鮮檸檬汁○鮮杏子汁○
價目每瓶三角每打三元批發從廉概以
每瓶計算各埠各寶號欲批購者及早函定自
當從速裝上遲則恐落人後
特此廣告
總發行所上海四馬路五洲大藥房啓
Z2837

老德記藥房

應時　要藥

甲370

立救時疫水○清涼痱子粉
辟瘟辟疫藥○玫瑰擦牙粉
追瘋祛濕藥○兩腋狐臭粉
骨節痛楚藥○精琦目疾水
秘製生髮水○淋濁白濁丸
花柳清毒水○十全大補丸
傳髮生香水○各種魚肝油
最高花露水○小兒諸瘡油
神效止瀉水○退汗斑藥水
名目繁多難以盡述以上諸
藥應驗非常倘蒙　紳商賜
顧請移玉英大馬路黃浦灘
口須認瓶上有鹿頭招紙方
是眞藥購時注意是禱

大清宣統三年辛亥六月初十日 共二張

申報第二張後幅

西歷千九百十一年七月五號禮拜三

真愧廣嗣金丹

部人自幼善病弱不勝衣比及力學之年又誤犯手淫以致年屆大衍精神十分頹唐一切腰酸腿軟耳鳴目眩之症由漸而劇尤恨者遺泄之病間夜必作非惟膝下猶虛百病因之俱起曾求大江南北諸名醫診治服藥已近三年病不見痊龍鍾益甚去歲春仲赴陳子貞社友湯餅會述及渠之得子全賴服上海虞嗣金丹之功勸僕亦速購服席間聞言而購者計有四人惟僕服僅兩星期室人即覺懷妊又服旬日諸病若失引鏡自照而貌頓覺雄壯兩星期目閃閃有神而室人於上月二十晚孖生兩雄啼聲洪大不禁喜出望外叩之顧郭嚴三友服後者如願以償獨嚴公誤於穩婆之手是失掌上明珠如此種子聖藥真不愧廣嗣金丹用特書其大略請代登海上各報俾免伯道之憾○(下略)金陵梅花得㐀萬拜啓○開設上海盆湯街絲業會館北寗波路口五開間門面○附價單料每盒洋兩元老年久痿用雙料每盒洋五元請留心假冒認明藥紙包上有麟雲氏肖像五開間門面方是的真○瓣香盧錄登原信謹置案頭以供披閱外埠來信須寫明寗波路口第一百十五號○發格外克已如無總包可泸還

Z2899

電氣馬達

本公司新定電氣馬達價目與英國著名各電氣廠相埒無論該國各米麵絲紡廠等類向用水機引擎者業已改用馬達蓋馬達輕巧靈便固遠超乎尋常運動機固不徒取其價廉也如蒙 惠顧請駕臨 虹口斐倫路總公司德律風二百八十三號 英大馬路四百七十一二號樣子房德律風二千六百六十號均可

包醫花柳病

誦清堂醫藥室○包醫○白濁○橫痃○楊梅瘡○住二馬路石路西鏡中天照相館東首

花柳病者(白濁下疳楊梅瘡)乃花街柳巷中之一種傳染病也凡此患者每多貪求速效妄服輕粉虧藥劫毒入內不顧他日復發有身命之危險是何異飲鴆止渴惟本室○胡純香醫士研究花柳病學頗有心得純用王道藥品正本清源在申臨診多年凡透頂穿鼻一切黴毒重症醫愈者不下千百人其愈後之效果頗覺完善是以遠近信服無待本堂爲之贅述焉○包醫斷根出立保單爲證○如有的保可以愈後受謝○誦清堂醫藥室啓

Z2869

裕祥當滿衣出售貨價不合退貨還洋

英大馬路石路口

Z2901

口臭○○○○看看男女愛情之媒介

售價每大箱洋一元每打洋十元小箱減半批發特別公道

(上略)余患口臭將近十年西醫爲炎氣所致服遍中外藥無一效者每逢親朋宴會偶或對人談笑人多掩鼻以致男女愛情有如冰 閱新聞報上海盆弄大街人壽醫藥室主人餘年氏秘方口臭仙丹去冬託舜卿家兄購六箱服後至今半年口臭果然全消內熱亦隨之解散 餘年氏秘製口臭仙丹眞濟世之寶筏也(下略)湖南長沙覇七里墩趙雲卿上言辛亥四月初五投郵

Z2857

德裕當滿衣出售

本當始創出售滿衣以來已逾十載歷來剔選最高者歸門莊零售其餘統發各處衣莊故門莊所售者均屬上等市貨素承各路商所推許今又新出綢緞單夾衣服甚多夏季各色實紗羅紡紗衣山積均照碼劃一定價格外克已兼辦中國大小龍旗如蒙 惠顧請認明三洋涇橋南首本當石庫門內庶不致誤特此聲明

Z2814

小說月報第五期出版

每冊價銀一角五分 外埠郵費二分
半年六冊價銀八角 全年十二冊價
銀一元五角 郵費在外 遇閏照加

上海商務印書館發行

戊735

蘇州洞庭東山西涇村吳氏修譜廣告

我族示譜自康熙年間十五世祖公肅公纂修後迄今二百餘年支派繁衍僑寓他處者甚衆並國初有遷至山東省隅頭集汶上縣及常熟縣等處因久無往來至今無從查考若不亟圖修輯將來更難清釐爰議續修凡我同宗自始祖隰麗公一脈遷居他省及以上數地賢子孫者可將本生歷代昭穆諱號婚嫁生卒年月詳細查明先爲通信以便派人往查彙入宗譜以本年六月底爲限逾限不收錄幸勿自悞

通信處東山西涇村潤德堂 上海北市南洋官書局 敦裕洋貨號 恆大當 大東門內晉昌綢莊 東街啓成布號 修譜經費分文不計此佈

驥製哮喘氣急丹 神驗鐵據

一病經十載 無殊受慘刑 何來龍府藥 枯木頓回春 附近假冒 須認明五開間門面

謹啓者僕因紅羊之厄奔走過勞壯年又不善衛生致患哮喘氣急逢節必發醫家謂肺主出氣腎主納氣病係腎虧感寒邪所致投以藥石毫無功效近年愈發愈劇甚竟至食不下咽口不能語偃臥如尸累月不已遍上馳名妙藥服食殆徧新死不得自厭餘生去秋偶感風寒宿病又發危險異常諸醫望而却步忽得陳蘭如表兄來舍述及上海盆湯街寗波路口五開間門面崔氏獨香處製哮喘氣急仙丹靈驗昭著渠亦賴此痊愈並言家中尚有餘藥一大瓶爾時僕已昏沈不知幸二小兒急偕往取來用鹽湯送服三次當日略覺安善一面郵局匯洋五元購辦一料一面將餘藥次第送服睡中稍有微汗醒後偃痰稀許三日之間呼吸舒起暢覺得身行步星期幾度未見再萌一種感激欣喜之忱未可言狀特先登報以誌神驗鐵據容再踵門泥首○附近一鹿間假冒須知丸藥非他物可比若購僞藥貽害非淺須格外小心進盆湯街過絲業會館寗波路口五開間門面方是的眞 湖州府城隍廟前郭修身誌 購者或孕製藥所仍在上海北京路根德里內亦可

Z2922

專件

上海城自治公所辛亥夏季議事會議決事件（三續）

▲縣照會奉文查復廟產應行清查案
董事會奉文交議事件按照城鎮鄉自治章程第三十六條第六欵之權限及第九十條第一欵之規定議決如左
按清查公欵公產本為分別公私劃清界限起見僧應乾藉口抗查誠屬悞會應由董事會遵照蘇屬自治籌辦處批示各節擬具簡明表式呈復上海縣轉飭該僧明白開導詳細填表毋得隱匿含混自悞並由董事會切實清查分別公私性質交由秋季議事會復查備核

▲築肇嘉浜路劃用地畝應給地價案
董事會交議事件按照城鎮鄉自治章程第五條第三欵事宜議決如左
本公所於上年開築西門外斜橋南堍沿肇嘉浜迤西至徐家匯之泥路即肇嘉浜路劃用有主地畝該處但為交通便利起見於市面興盛尚無關係與其他各路情形不同自須丈明給價劃單承糧現定每畝給價銀五十元應由董事會呈請蘇松太道上海縣出示曉諭

▲縣照會德文醫學堂請調換設學基地案
董事會奉文交議事件按照城鎮鄉自治章程第五條第一第三欵事宜議決如左
德文醫學堂欲以該堂地畝與本公所小學堂基地商換同係公益本無不可商量惟小學堂堂舍現已雇匠開工限期完竣若如該學堂交來之圖地段不甚合宜且無出路一經移建造屋圖樣及材料又須改換損失必多如果該堂必欲商換應於中歷五月內依本公所所繪地圖調換並酌償損失以免停工久待有悞開學之期應由董事會即日函復上海縣轉復德領事知照又來文所指另有無主民地一塊應由董事會先行勘明一併酌辦

▲歸辦城區域官契事宜並移遷西區改設小學案
董事會交議事件按照城鎮鄉自治章程第五條第一欵事宜議決如左
查上年十月間勸學所函送城自治區域學董會議決案到所第三條議案城自治區域官契歸自治公所辦理其總局房屋截清欵項歸自治公所設立小學公議贊成等因按各鄉領用官契均由各鎮鄉辦理則城區城之官契自應由本公所辦理無須另行設局所有官契局房屋設立小學本無不可惟該局屋適靠馬路車輛行人煩形嘈雜設學似非所宜應將原有之官契局屋改作西區辦公之所而以舊時西區房屋改設小學該處地段較靜一轉移間兩得其宜應由董事會知會勸學所官契局商定辦理

▲縣照會諮議局議決南方協助北方籌辦貧民勸工所以工代賑案
董事會奉文交議事件按照城鎮鄉自治章程第三十六條第五第六欵之權限議決如左
濟貧事業為當今急要之圖救災卹鄰亦地方應有之義惟當此自治萌芽經濟竭蹶各地情形大致相同本公所預算不敷甚鉅本城貧民習藝亦尚未成立雖欲勉壅義舉苦無專欵應由董事會據情呈復

▲業戶翻造房屋收讓尺寸一律給予憑證案
董事會交議事件按照城鎮鄉自治章程第五條第三款事宜議決如左
凡業戶翻建房屋應行收讓尺寸已載明營造執照幹路闊狹丈尺亦經規定惟收讓暫以二尺為率而亦有願收至數尺者其顧全公益之心足資風勸現定嗣後翻建房屋者除按照規定路線一次收足照章給名譽證劵外凡收讓尺寸若干由本公所給予憑證一紙以顯名某戶業已收讓若干並以見該路原寬若干其憑證式另訂

▲北區擬聯合寶邑辦理案
董事會交議議事會提議事件按照城鎮鄉自治章程議決如左
應由董事會查照城鎮鄉自治章程第十三條與寶山之江灣眞茹鄉董籌商聯合會事宜以便辦理彼此相關之事

▲廟園湖亭推廣水閣案
董事會交議議事會提議事件按照城鎮鄉自治章程第五條第三欵事宜議決如左
查造屋定章事關公衆應由董事會轉告將水閣所估尺寸即行收進以洽輿情此外各業如另有佔出之處凡在本公所成立以後者亦應查明一律拆除至廟園本係公園性質而現象已大半成為市場所有道路河渠應與他處一律看待并由董事會測繪廟園詳圖規劃全局如道路之如何改正河渠之或塡或浚等分別擬訂辦法交秋季議事會議決

（未完）

國外新聞

英國水手罷工近況 ○初八日倫敦電云南斯台夫哇特希爾聯隊之步軍大隊已奉命由里區非爾特整隊預備開往赫爾或利物浦地方鎭壓罷工工人　罷工工人在赫爾地方集議贊成依行議定條件即行工作今預料罷工之舉即此可以從速調停就緒　據利物浦電稱哇興立克公司之蘇維克輪船已得水手惟克拉特公司之卡買利亞輪船及某公司之英國皇后輪船坎拿大首相勞利安君及坎拿大派來賀加冕之軍隊八百人均於星期六日登船迄今因無水手仍未開駛（以上譯字林報）

初九日倫敦電云水手罷工之舉似可早日調停昨日午後利物浦及赫爾兩處已商定一切其他各口岸亦均承認罷工人之要求

德國對摩政策披露 ○初八日倫敦電云英國各報

評論德國對摩政策並未揭露英國實在之態度各報大抵皆袒護法國惟有數報謂法國實自尋苦惱然大多數之意見均謂德國之舉動其志蓋欲於大西洋沿岸得一口岸非僅爲商務而已也　德國各報均謂政府已棄其觀測容忍之政策思之殊爲可慰云　同日栢林電云法國各報深駭德艦班塞號之抵阿干提爾惟望兩國政府即開談判議決此事法國駐德大使康本君現居巴黎今將以法國照會送交德政府德國各報贊成政府之舉動者實居大多數西班牙各報亦殊滿意意大利各報亦贊成德國之舉動全歐股票貿易社對於摩事頗具安靜之態度惟有數處小受影響　初九日倫敦電云法國現正與英俄兩國討論德國派兵赴摩問題據柏林官稱德國之態度實靜期之一法蓋望各國因此交換意見以定大局德國若非各國與之訂定條約則須俟摩地舊觀復原令德愜意後始允退兵云

東京收買電車鐵道之手續　○初八日東京電云東京將借外債購買電車鐵道歸爲國有其數約在九十至一百兆元　東京官場已於星期一日與該公司訂定購路草合同定價日洋六十四兆零二萬元

德報討論德日商約　○初八日柏林電云德國各報討論德日商約語頗和平均望兩國政府批准該約（以上譯文匯報）

小說

雅俗小說

華僑淚　（六十一）

說着又回頭向衆人說道你們諸君聽者仲山先生雖然是中國人我們華僑的忍辱受侮是與他無涉的倘且這樣一片婆心一腔熱血想要救拔這些可憐的同胞我們是利害切身的人和他們那班僑商禍福相同患難與共若再不盡心竭力的聽着仲山先生話兒和同胞做些事業那還成人類麼說到這裡不由的也滴下淚來范鳳洲和鄭國昌等兒楊惠君說得這般痛切一個個更覺得熱心怒發酸淚橫流大家都磨拳擦掌的道惠君說話極是我們大家都該應振作全付精神有進無退舍死忘生的做去一定要達到了目的爲止也不枉仲山先生一番振救同種的苦心莊仲山見了他們一個個都是這般激昂奮發心上自然高興便拭去淚痕對着衆人說道如今這般時候正是我們奮身任事之秋只要盡着我們的一生力量對於同胞克盡義務就是了又何必大家楚囚相對作這般的無益之悲大家聽了一個個都收淚答應了一回鄭國昌第一個開口道我們今天得聞仲山先生明論方才如夢初醒這才眞是從根本上着手方法爲什麼我們這一班人以前竟沒有想着這個法兒如今我們情願大家合力組織一個華僑殖民會公推仲山先生做會長我們恭聽會長的指揮何如衆人聽了正待舉手贊成莊仲山連忙搖手道這個是不行的你們在南洋各埠的華商大半都是些閩粵二省的就要組織殖民會公推會長也應該推個僑商裡頭廣東人就任會長事務方才妥當斷沒有平空舉局外人作會長道理況且我自己也有我的事情不能効力你們諸位不要見怪衆人聽了不覺呆了一呆齊聲說道仲山先生不肯任作會長那裡還有別人有這般才幹莊仲山笑道多承謬贊斷不敢當如今只要把我意見和你們衆位大家研究一番審定了進行方針就是了何必一定要把我推作會長至於殖民會成立以後或者有什麼研究問題原可以大家商議我也很願意自効綿薄以備你們諸位採擇

凡購此藥務須認明崔氏瓣香廬牌號附近假冒切切小心○附送奇藥包治陽痿神妙莫測比衆不同

參茸珠丸

海狗腎汁壯陽廣嗣金丹

海上壯陽種子之藥在抗滿抗在谷滿谷所難得者王道而兼神驗也本廬自開創以來未敢出售此藥者因無盡善盡美之奇效眞方故也去秋始於陳尚書家得此出神入化之秘方第藥本昂貴不易製煉故遲至今日始克告成先將老年陽痿少年精竭之人一一試驗無不回天再造健如龍虎乃敢出而問世蓋本廬之名譽關係甚大不得不愼重至再也此丹專治老年陽痿少年陰虛以及精竅不固見色流精未交先洩既交不久舉而不堅洩而不射或少年㥪犯手淫或後天戕伐太過以致腰酸腿軟耳目昏眩神思恍惚百體委頓等症服之壯陽殘腎固精滋陰益命門之眞火療氣血之虛寒腎經既固諸恙悉平冬不畏冷夏不畏熱鬚髮轉黑視晴若明雖琴瑟屢調精神不倦神勇奮發曲盡歡娛且盡可保險身體轉弱爲強更有比衆不同者如　諸君服無功效儘可將原藥退還情願原洋奉璧惟請留心假冒須認明藥盒包上有驥雲氏肖像五開間門面方是的眞每兩實洋二元每料一劑收工本洋廿八元雙料治老年久痿每盒五元

遷設上海盆湯街過絲業會館寧波路口五開間門面

瓣香廬

總發行所驥雲氏啓製藥所仍在北京路根德里內照常交易外埠來信須寫明寧波路第一百十五號批發格外克已如無消路包可退還

乙2900

合於衛生之漱口擦牙藥精藥粉出現

牙齒爲言語所出飲食所入之道與人生性命相始終而不可使有損缺或腐爛者也設稍有損缺或腐爛非惟言語有礙飲食有阻甚且牙疳牙痿牙癬與及口內各部種種之疾患均由是而起跡其致此之由實因人每日早起滿口穢氣不以藥水洗刷蕩滌口內所以發生以上種種之病然即以藥水洗刷而不得至眞之構造終莫收效本醫局爲濟世揚名起見不惜重貲採購泰西合於衛生之上等藥料用化學製成此漱口藥精擦牙藥粉可養牙可固齦可除毒可去穢久用之雖至耄年牙齒亦不脫落復無種種牙患香逾鷄舌味勝龍涎猶其餘事市上所售萬萬不及誠保護牙齒之上將也每早先以藥粉擦牙將藥精滴數點於清水內用以漱口每瓶可用數月藥精每大瓶重四兩一元中瓶五角如欲試驗可蓋字號圖章到取當送一小瓶藥粉每盒五角另有治風火牙痛蟲蛀牙痛藥水一搽即愈奏效如神每瓶五角均取回藥本而已分局四馬路嶺南樓隔壁上海四川路四十號徐景明牙醫局啓

Z2398

一家三人皆獲全愈

保定府劉印忱君述其封翁曾患腸症其夫人患月信不調已身軟弱異常皆服韋廉士大醫生紅色補丸而獲全愈

劉君印忱前充北京民政部緝捕總局委員現任保定府大清郵政局總理爲現任湖北武昌府督署守府劉小山封翁之公子也嘗承來函備述(韋廉士大醫生紅色補丸之功)使其一家皆受莫大之恩爲茲將來書摘錄如左云○家嚴前患(脫肛)之症每逢大便腸頭下墜痛苦難堪便畢必須臥床數小時待其腸頭漸漸縮入痛始稍釋家嚴年逾七旬有一因患此症大受其累以致不能供職後服(韋廉士大醫生紅色補丸)竟得十分全愈今則仍能策騎奔馳矣家嚴因受此丸之恩深爲感激常竭力推揚其德俾衆周知僕亦極感是丸之功(不第愈我家嚴之疾且亦治我內人之症)因內人曾患(月信不調)歷有二年僕望子心殷調治無方自輯此丸之功得(占熊夢之喜)且也僕體素弱每不敢與同儕角力鬬勝因見彼等雄壯歡躍自慚不如

保定府劉印忱君深感韋廉士大醫生紅色補丸治愈其封翁與夫人及己身之疾

也常覺脾胃軟弱不堪苦無良藥可療予疾一日閱報章見載有與僕同病者服(韋廉士大醫生紅色補丸)而獲全愈僕遂試服之六瓶告罄竟如(再造之新人)從此胃口大增步履輕捷身壯力健遠勝疇昔僕甚願將此(妙藥)推薦同胞凡有如僕父子妻室同病者望速服(韋廉士大醫生紅色補丸)俾可共沾其益焉

奉告諸君必須買

眞韋廉士大醫生紅色補丸

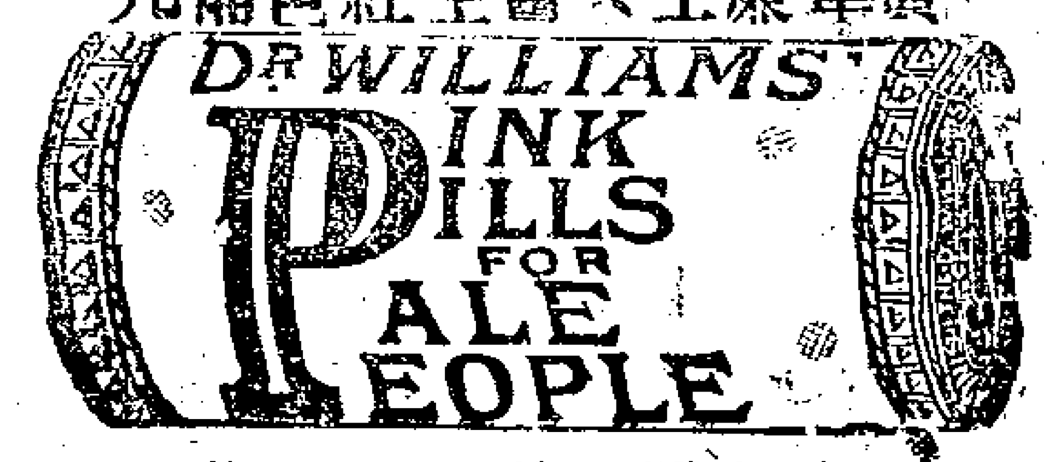

切勿購隱戤假冒之藥

劉印忱君之封翁與其夫人及已身所缺憾者皆賴韋廉士大醫生紅色補丸而得充補(因)是丸能造鮮紅康健之血也蓋人無論男女若無此血皆不能謂之康健韋廉士大醫生紅色補丸)不僅偶治一二人之疾病且已治愈天下各處無數所患 血薄氣衰 腦筋衰殘 少年斲喪 陽萎不舉 山林瘴氣 胃不消化 肝經各病 乾濕癬癩 瘰癧疔瘡 皮膚炸裂 風濕骨痛 臀尻酸痛 左癱右瘓 腳氣衝心 以及婦女月信不調背骨疼痛一切各症

中國各處商店凡經售西藥之處均有出售如疑假冒可直向(上海四川路八十四號)韋廉士醫生藥局中國總發行所函購或向(重慶白象街)分行函購亦可價銀每一瓶大洋一元五角每六瓶大洋八元遠近郵費一律在內

永安人壽保險公司

本公司創始西歷一千八百五十九年今將西歷一千九百十年十二月三十一號第五十一年帳略報告於下 公司財產英金一百零一兆六十六萬四千一百二十二磅預備一切付款英金八十四兆十七萬七千零零五磅 餘款即公積款英金十七兆四十八萬七千一百十六磅 本公司資本充裕章程妥善現向本公司保險者每年可得紅利或取現銀或自保費扣除或存本公司生息又或將此銀增加保款均任自擇 如向本公司保險者已付保費三年之後不欲再付本公司可續保其八數年至十餘年之險(續保年期載明保單)無須再付保費倘保者不幸在續保期內逝世賠款仍照所保之數償還絲毫不少 諸君欲知各種壽險詳章請駕臨上海英大馬路十三號本公司或各埠分經理接洽可也 本公司現設分公司在南京城中馬府街交通銀行隔壁江公館內請保壽諸翁就近與總經理過松亭副經理汪吉甫二君接洽可也

東方總經理漢密登謹啓 漢密登又啟 338

永安人壽保險公司廣告

本公司頃已請定 傅筱庵先生任上海華經理之職如有願就抖攬人壽險生意者 請至本公司寫字房與華洋經理接洽面談一切章程可也 363

吃烟諸公注意

廣東彭壽堂○精煉龍涎香戒烟長生丹○當日除癮○半月斷根○戒絕無數○一試便知

邇來售戒烟藥者皆自稱是真方妙藥百發百中謗他人則嗎啡烟灰偽藥欺人其實誰真誰偽只有曾受欺者方知何人爲偽藥曾戒脫者始信何家爲真方也當烟禁森嚴時代嗜烟者若不擇善而從徒緊求戒則後患何堪設想本堂精製戒烟長生丹功力之大效驗迥比衆不同戒絕無數因此丹純是中國貴重藥料生尅相宜君臣相配出類拔萃辟易孽方絕無嗎啡烟灰等品如不信只須入口辨味自知不謬凡服別種戒烟藥不效者無論多年老癮有病無病及屢戒屢吃之人但請一服此丹夙癮頓除其精神比吸烟更增十倍能使不知不覺之中烟癮消盡既無痛苦又無流弊疊經試驗大有裨益此之謂真方此之謂妙藥試道其不用嗎啡烟灰之故使同胞放胆嘗試大抵用土皮烟灰其顏色必帶焦黃其藥必黏膩不散若用嗎啡其粉必細膩異常且味極苦烈非吾國磨中粉可比今本堂創煉此丹志在戒濟不敢恃己之長形人之短問世以來試過者早有定評日報記載班班可考每癮一錢服丹五粒所奇者數日之間面如桃瓣四肢多力身體忽壯一變枯黑之形狀但願烟癮諸公及早回頭幸甚幸甚每盒一元每打十二盒十元

上海河南路廣東彭壽堂啓 2692

廣東仙壽窩 夏令要藥

本窩揀選上等藥料不惜工本精製麝香痧氣丸每洋百瓶○萬應午時茶每元七盒○八寶紅靈丹○時症白痧散○臥龍丹每洋均九十瓶○諸葛行軍散○萬應保和丸○藿香正氣丸(紅白痢症丸○立止腹痛丸 諸君光顧取價克已上洋二馬路畫錦里口鐵甥李寄記 2782

改良男女傳種秘書

是書爲陶鑄國民改良種族起見凡關于胎育之方遺傳之性男女之交接愛情闈房種子之妙法以及婚姻自由之大利敦倫適度之益處無不一一研究發明新理加以生殖器胎兒之彩圖使人瞭然于搆造之法爲家庭必備之要書也每部二冊價洋八角 寄售處上海棋盤街鴻文書局廣益書局及各大書坊均有出售 發明書社啓 乙2793

奏辦安徽鐵路勸股票准六月廿四日在蕪湖總公司當衆開標

乙3006

聲明王琴笙假冒錫箔牌號

茲有鎮海石塘下地方奸商王琴笙冒做瑞泰錫箔牌號查獲僞牌錫箔七包本應稟官嚴究姑念王琴笙自知理虧挽中懇情原罰數妥將僞箔換牌一半公賣一半作為查獲人賞格當由王琴笙親筆立據標紅戲酒服禮了事為特登報聲明俾衆共知倘後再有奸商冒牌希圖射利一經察出將貨充公一面送官嚴究決不寬宥

寧波江東瑞泰箔莊謹啓

乙2783

上海五洲大藥房控告

三馬路中大英藥房混售假自來血一案已蒙

會審公堂寶大令

康領事判罰

堂諭 查此案五洲藥房控告大英藥房主孫宏達假造自來血一案已迭次集訊先有假自來血大瓶五打調換小瓶初無假造實據俟後原告又向該藥房購得假自來血大號二瓶察出冒牌寔據以孫不應冒牌混售案照二瓶之寔據判罰洋一百元以儆 如再查有冒牌情事察出從重究辦不貸此諭

三月二十八日

乙2999

紹興餘姚熊氏修譜

竊惟吾熊氏始祖伯三公自咸豐七年修譜迄今已將五紀况兵燹之餘舊譜遺失殆半理合及時修纂以承先緒惟念子姓散處各方未及周知為此佈告同宗務將應開履歷限自今辛亥年五月朔日起至今年年終止提送至本祠譜局以便會纂各毋自誤特此通知寄申由江美界北四川路鄞子路南公益坊口新昌烟号號內熊松南便是寄餘姚周巷郵政分局專遞本祠

餘姚熊家街孝友堂啓

乙1742

欽命二品銜調補江南分巡蘇松太兵備道劉 為

給示諭禁事案准德總領事卜來函以據德商固本肥皂廠稟稱本廠造有固本肥皂在滬銷售華人利於購用近有華人假冒本廠肥皂以致受虧甚鉅即誤購僞貨亦受欺非淺寔於銷場有碍禀請函道示禁等情函請績發禁止冒牌告示送署轉給等因准此除函復外合行給示諭禁為此示仰商賈人等一體知悉自示之後毋許將固本廠洋皂假冒圖利如敢故違一經查實定即提究不貸切切特示

宣統三年三月十三日示

甲341

中法大藥房主人鑒僕秉性放誕酷好杯中物醉鄉之外幾不知塵世上復有佳境戊申春仲隨父遊京師客邸寂寥尤賴斗酒件晨夕積之彌久竟成弱症時年二十有八也徧請名醫服藥百數十劑始獲稍瘳而耳鼓隆隆遂成重聽如是者幾三年不復與人交接家嚴以僕孱弱非回家靜養不爲功乃遣人送歸道出申江遇知友陸主政於旅館筆談間述及艾羅補腦汁之靈效僕期病愈之心切當日飭人向○貴藥房購取補腦汁兩打附輪返里後如法沖服將及一月而交接竟無隔膜語矣僕之幸亦貴藥房之功也爲綴數言敢請刊諸報端非敢爲　貴藥房增價聲譽也蓋以告世之同病者勿錯時機耳專此敬頌　道安

安慶李仲蓮頓首

江陰三十六標督隊官戈峻藩君服艾羅補腦汁謝函

中法藥房楚九大醫士惠鑒久仰熱忱未親冰宇比維鴻祺雲慆駿譽日騰爲頌弟厠身軍界五載於茲每恨腦氣不靈頭部脹痛時作去秋購服貴藥房艾羅氏補腦汁初服而胃口開矣再服而重量增矣三服而腦筋爽健精神煥發矣是以益信此汁匪特有益於個人之衛生亦且攸關乎各界之進化何則腦筋爲人身之主精神爲事業之源際此尚武時代各界人士均應殫思竭慮振精勵神共圖進步苟腦筋衰弱精神頹靡曷克奏功○貴藥房存心濟世將良藥輸運來華其有功於我國同胞也誠偉矣哉用具證函數語彰利物之熱心併呈小影一枚以作藥緣之紀念專此鳴謝敬請大安諸維　愛照不宣　弟戈峻藩謹上

注意

花翎四品銜江蘇警務畢業學員分部主事陸元章君服艾羅補腦汁之謝函

中法大藥房主人偉鑒敬啟者鄙人腦力薄弱幼年讀書即苦於記聞嗣後肄業警務學堂藉以練習體操俾得舒展血脉完固精神乃畢業後忝得一差凡教練巡士披覽公牘幾無虛日以致心力益瘁不惟舊疾未除且致新病復生每至早間時起嘔吐神疲力倦政務廢弛雖遍請中外名醫投以培本固元之劑迄未見效既由友人述及　貴藥房艾羅補腦汁能治百病無投不利鄙人姑從其言服之十餘日果然精神煥發面部頓現紅色未及兩月不獨病體復原又覺食量銳加是誠救世之良方强種之妙品也爰修數語以鳴謝忱諸惟愛照不宣

蘇州陸元章頓首　復函請寄蘇城清嘉坊南首察院第陸可也

2834

京都天寶齋〇人患疝症〇從速購試〇立能消脹平囊〇可爲一刻而止矣〇宜慎〇宜認〇毋以自悞

立愈小腸疝氣限三日永遠斷根

本齋秘製小腸疝氣專藥其靈效之神速可以推倒天下之疝氣藥也無論陰囊腫大陰核偏墜甚至坐臥不安痛苦難忍者將此膏貼於腸疝之處立刻陰囊縮小氣鳴脹消極至三日何能斷根屢試屢驗百發百中倘若諸醫束手諸藥罔效請試立奏其功每張一元二角如內服第一靈驗疝氣丸雖數十年老病服丸一料可保永遠不發眞乃神藥濟世無雙每盒一元每料六盒五元郵局函購當即回件不悞分鋪上海二馬路西鼎新里石庫門內便是〇遠埠函購原班回件信力自給

乙2767

泰昌提莊綢緞單發廣告

本莊自今春裝修庫門設櫃自售以來已蒙各界所推許現値夏令在即本主人旺印各當綢單夏衣甚巨擇選等各貨劃出公道價碼與批發一例以廣招徠並備杭省紗羅紡綢廣東生葛雲紗莨綢萊西日葉醬紗男女時式新衣無不美備價定劃一每兩一元絲毫無讓貨價不合包退原洋三馬路石路口石庫門面便是

乙2823

橫井軍醫監大人秘方
戶塚山木兩軍醫總監證明

五福眼藥

五福目藥各藥房均有發售凡八有患眼疾即用五福目藥立見神效無論何樣眼病永無復發靈驗異常全球無二價每瓶大洋一角二分

總經理法大馬路小林洋行

2862

夏令要藥（起死迴生）

勸監自所售之痧氣丸紅靈丹每洋均一百廿瓶惟是今年麝香漲價百貨騰貴若照向例勢必減料就價本主人心存濟世誓不貪此小利苟且從事誤人性命故不得已略爲加增以副彌補區區苦心幸垂鑒焉善養購施請細嘗藥味無貪賤價爲僞藥所欺空費洋鈔而無功是所厚望焉〇痧氣丸〇紅靈丹〇臥龍丹〇每〇白痧散〇行軍散〇如意丹〇每元均一百瓶午時茶每元八盒神效藥濟痧藥水每洋四十瓶上海二馬路晝錦里東首廣東保太和啓

2782乙

訪尋學徒

今走失學徒一名叫小弟年十四歲圓面身穿毛藍布衫柳條布褲紅綫如有仁人君子尋交與松同義和新衣洋號當即酬洋十元決不食言

乙3015

龍牌水門汀

三井洋行經理
（德律風第二二八號）

2860

有關於租界住宅的大幸福

能辟瘟殺鼠疫之極妙品

新由外洋運來星納脫司臭藥水一種的爲夏秋日常應用之妙品若灑於便處陰溝則臭氣立解以之化汚穢或百倍用於措地淋譬可以殺蚊子驅臭以及虫外來之疫氣不得侵入致保身袪病之絕大佳品有志衛生者及早購用爲幸

價目 每五磅洋九角每十磅洋一元八角

總發行所上海四馬路五洲大藥房

乙2827

華產精造

凡藥中應有之珍品

華產之秘寶

南京陸軍軍醫官
慈惠醫院院長
醫學博士張修爵鑒定

商標註冊

清志醒神開開達歛
心胸暢快口喉清香

無病者芬芳撲鼻病者服三粒病者服四五粒重病者服十粒至二十粒凡夏秋各種時疫急痧霍亂不論輕重染其一均能對症施治

實業界挽回利權品之一

口中香品 清醒丸

總發行所 上海光華堂藥局

價目 樣五分 小包一錢 中包二錢五分 中包內附賽銀葯匣一只

治瘟避疫之奇兵

急救袪痧之上將

上海四馬路惠福里底

效力

嘔惡 吐瀉 痢疾 腹脹 頭暈 氣悶 口臭 胃痛 吞酸 肚痛 傷食 傷氣 中寒 中暑 解醉 暈船

藥界之大王

凡我同胞請各試用

乙2949

商標　發納　補藥酒

此補藥酒用格致妙工○按人身所需之養氣要素○修合而成○却病療慮○效力甚偉○其於腦力衰弱○精神困倦○病後元氣難復○年老心力耗

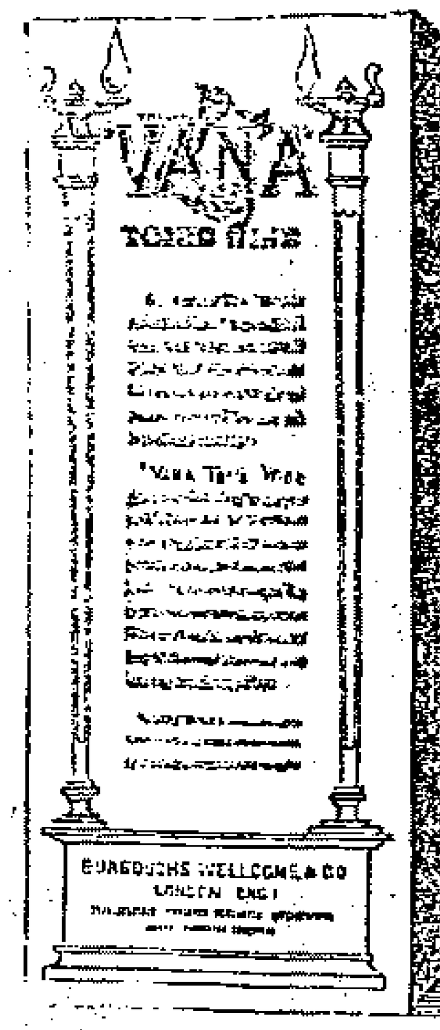

費○服之更奏奇功○此酒常服○培腦養血○壯氣祛淫○功難盡述○眞是衛生要品○英京上海寶威大藥行監製○貯用精美玻瓶○由各埠西藥房發售○諸君索閱本行良藥仿書○請函致上海四川路四十四號實

威大藥行五號總經理處可也○當奉回件○不取郵資

甲318

高德洋行

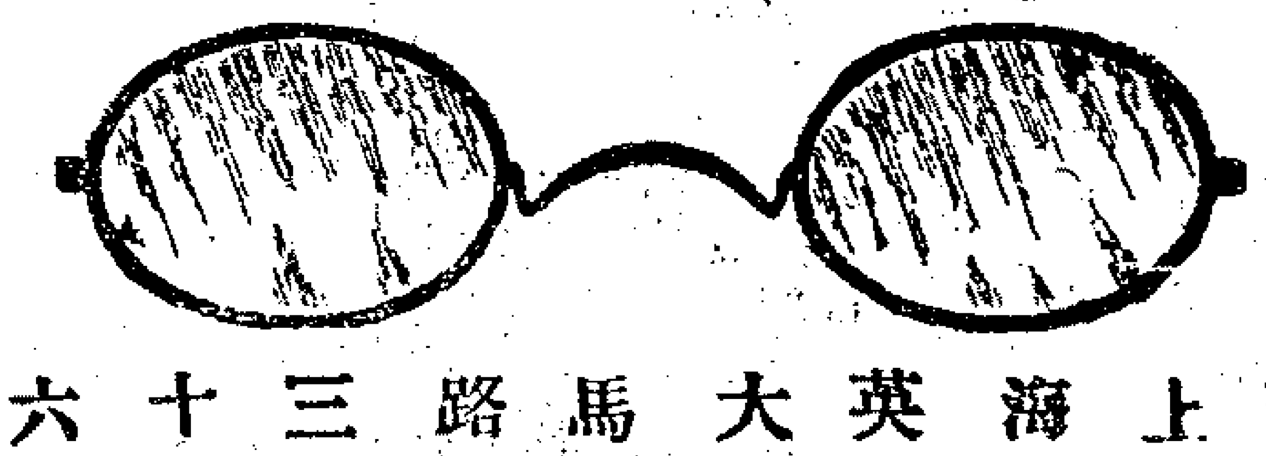

行設上海英大馬路三十六號

夫目力不佳者須向光學專家驗治大約以合光白片爲居多而於天時炎熱之際尤宜戴合光之顏色眼鏡以養目力而護眼光諸色之中部人研究茶綠與淡黃色爲最妙故刻已運到大宗以備貴客擇選無論新式托力克灣形鏡片或平面片予均能配製其功效之亘早已臉灸人口部目無病亦宜配戴以十各種顏色平片以遮陽光

此佈　費德雷醫生啓

374

磨士醫生印度草根藥丸

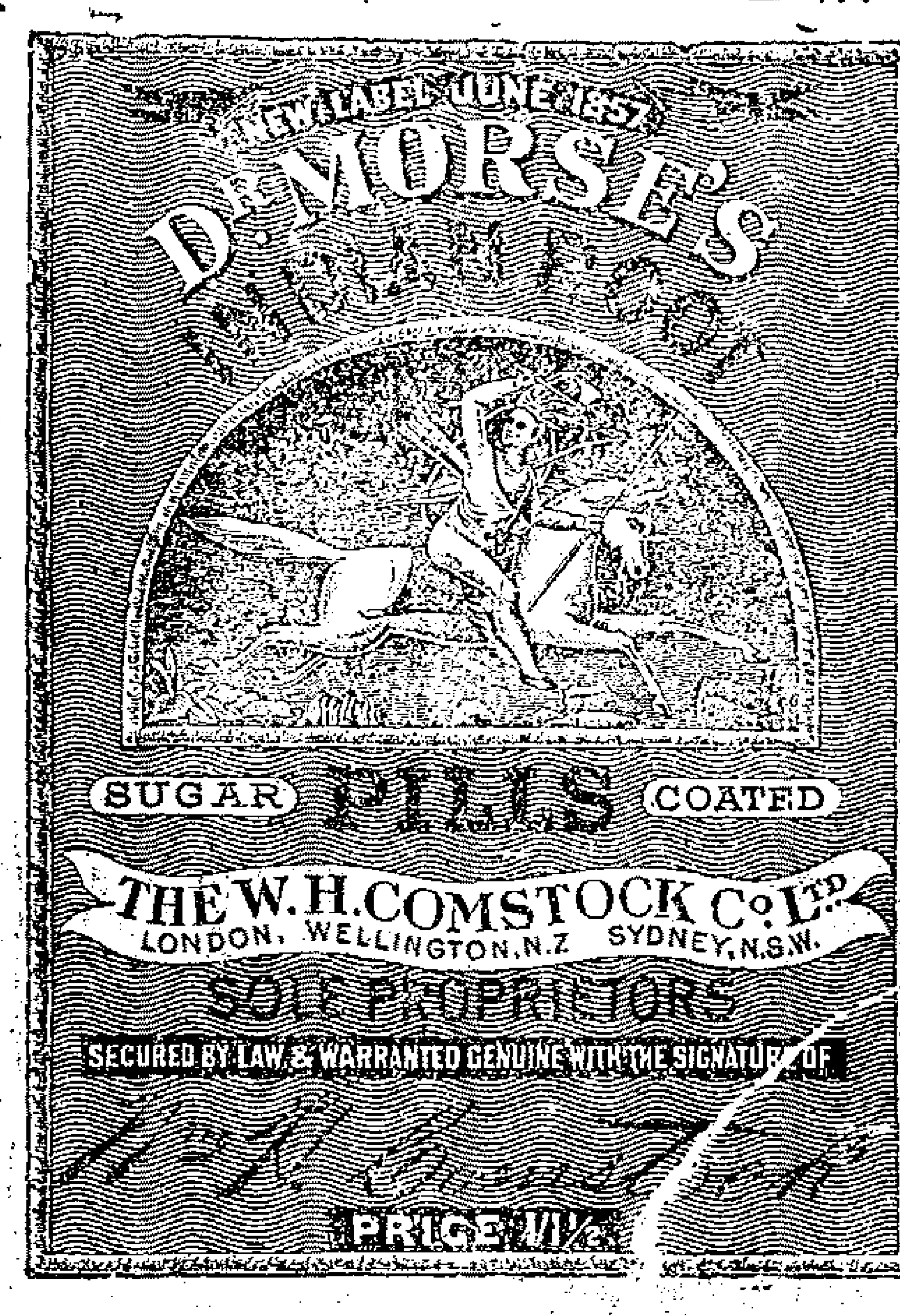

消食聖藥

香港李君熾芬函讚磨士醫生印度草根丸胃疾之妙藥醫學中獨得之秘方茲將來書照錄如下其言曰

余患胃不消化幾有年餘延醫服藥屢未見效承友人勸服磨士醫生印度草根丸自服之後卒獲全愈今者食量加增轉弱爲强感激奚極余深信此丸爲消滯之妙藥醫學中獨得之秘方也敬泐數言特以誌感即請

金十鐸大公司主人鈞安

李熾芬謹上

胃不消化皆由飲食無時食品不合時候作工過度或不能將食物嚼碎數事胃部不調消化必緩腹中作酸氣滯作痛疾病驟至遂有頭部剌痛胆汁泛濫大便閉結體質日形疲弱然則患此症者用何藥以治之惟磨士醫生印度草根丸可以治之矣此藥丸係最平穩其取效係循天然之理專治胸滯腹痛肝病等症並循自然之理令腹內有養生質料略爲洩瀉而使廢料盡行驅出全體安然磨十醫生印度草根丸最能壯人身體衛生諸君嘗試之此丸又能令肝腎靈敏胃口思食血脉清潔面容豐潤由此疔瘡疥疹皮膚熱毒一概驅除淨盡婦科一症尤爲獨妙

經理處三馬路中法大藥房　各中西藥房均有發售

惠羅公司

上海英大馬路十三號

今乃本公司減價出售之末星期也望勿失此最好機會茲略將各貨列下

減半價一星期

洋紗　手套　扇子　邊帶　鞋子　花布

其餘各物不能盡載惟祈敝公司觀閱可也

自星期一來

甲364

元泰　精製洋裝處

本號專製各國洋裝官商禮服常服水陸軍衣迄今四十餘年矣茲開我國軍學商界有俱與剪髮易服之舉本號不惜巨資採辦各國名廠應時花色呢絨衣料聘請高等裁剪研究按季新奇款式工精物美凡禮冠便帽硬領汗衫花素線毛織襪貼身毛線襪衫褲皮行李冬夏應用粉梳粧具等一切洋裝之物無不齊備倘蒙諸君光顧請認明上海二洋涇橋南首三層樓洋房元泰啓

2513

油布出售

本行獨家經理英國名廠所製上等黑油布蓋布雨布等類存貨甚多價廉物美賜顧者請來購買可也

美最時洋行啓

366

（婦科靈丹）
參茸烏鷄白鳳丸

本窩秘傳眞方專用參茸烏鷄遵法製煉專治婦人虛弱經期不調陰陽兩斷產後失調久不受孕及赤白帶下等症治法另詳仿單每洋四粒雙料每洋二粒經期腹痛丸每盒洋一元上洋二馬路壹錦里口廣東仙籌窩啓

Z2791

三日愈　癩疥瘡藥

每匣二角不效還洋上海英二馬路畫錦里保太和啓

2839

（併股聲明）

啓者英界滿庭坊永興隆鞋店本係李袁兩姓合開李因別有經營現將自已名下股份併與袁姓管業以後盈虧與李不涉特此登申新二報聲明

李裕記告白

Z3001